

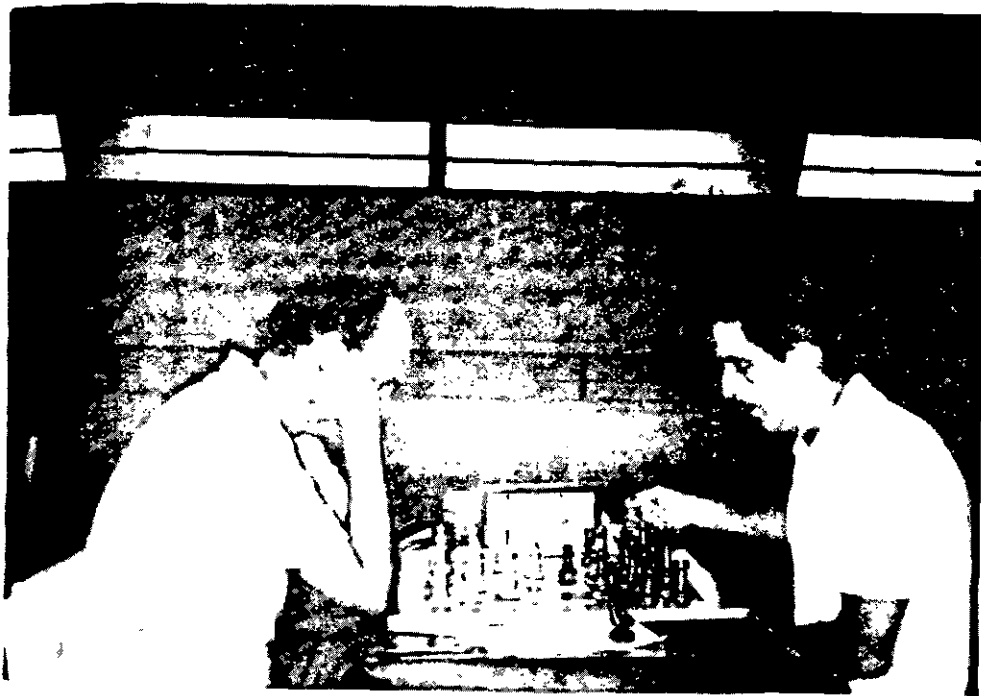

REVISTA BRASILEIRA DE XADREZ POSTAL

Fundado em 14.02.69

ANO VIII - Nº 42 FR/123 - NOVEMBRO - 1990



Nesta edição, homenageamos o associado MARCO ANTONIO HAZIN ASFORA, (à esq.), de Recife (PE), que venceu invicto a Final da VI Taça Brasil. Parabéns ao Marco!!!

RECESSO DE FIM DE ANO

Lembramos a todos os cexebianos que de 15/12/90 a 01/01/91 ocorrerá o nosso já tradicional recesso. Nesse período, com os Correios atribulados em virtude das Festas, não haverá contagem de tempo de reflexão.

Aproveitamos para desejar a todos os companheiros de CXEB os nossos votos de BOAS FESTAS!!!



ELEIÇÕES CEXEBEANAS - Edital

O presente Edital abre o processo eleitoral para a escolha da Diretoria, para o mandato a iniciar-se em julho de 1991.

As chapas, que deverão ser compostas de associados em pleno gozo de seus direitos, serão encabeçadas pelos respectivos candidatos a Presidente, a quem cabe a responsabilidade por sua formação, e a obrigação dos contatos necessários com a Secretaria, para registro e solução dos assuntos correlatos.

Os cargos que deverão compor cada chapa são aqueles mencionados no artigo **8º (oitavo)** de nossos **Estatutos**, sendo obrigatória a apresentação das cartas onde os candidatos aos diversos cargos manifestam sua concordância em participar da referida chapa.

O prazo para apresentação das chapas irá até **15/03/91**, em correspondência registrada dirigida ao Presidente da Comissão Eleitoral, **José Rondon da Costa Vandri** (Rua Caiowaá, 2046 - Bloco 3 - aptº 13 - São Paulo - SP - 01258).

Considerando ser de domínio público a realização, a cada dois anos, de nossas eleições, **o prazo acima não será prorrogado.**

São Paulo, 01 de Agosto de 1990

José Rondon da Costa Vandri

Presidente da Comissão Eleitoral

LEMBRETE

O xadrez postal proporciona fazer muitas amizades e ter um divertimento sadio, sem sair de casa. Saiba aproveitar o que de bom o CXEB lhe oferece: acredite e confie em seus parceiros, e não abale o relacionamento por pequenas coisas superáveis com uma boa conversa.

COLABORE COM NOSSA REVISTA

Convidamos todos os nossos associados a colaborarem com a nossa revista, remetendo-nos seus estudos enxadrísticos, bem como informes enxadrísticos (locais, regionais, intermunicipais e / ou interestaduais) onde tenha havido participação efetiva de associados cexebeanos.

RBPX - REVISTA BRASILEIRA DE XADREZ POSTAL

EDITADA BIMESTRALMENTE PELO CLUBE DE XADREZ EPISTOLAR BRASILEIRO

Redator Responsável: Antônio Carlos Raposo (Rua Sebastião Paes, 380/501 - CEP 04825 - São Paulo - SP)

Colaboradores: Luiz Geraldo B. Miranda Leão (Teoria), Gerd Giebel (Problemas), Milton Gonçalves Sanches (Partidas), Flávio Gasparino Filho (Revisão), Nelson Lopes da Silva (Revisão), Haroldo Wonsowski (Distribuição), José Luiz Paravento, Adalton J. Chiaradia, Gyorgy L. Gyuricza e Estevão Tavares Neto.

Composição, Arte, Impressão: Copidart Editora Ltda. Rua Paulo Setúbal, 37 - CEP 02031 - São Paulo - SP

Todo material destinado a publicação na RBPX deverá ser enviado ao redator acima.

Tiragem desta edição: 2.000

INFORME DA DIRETORIA DE TORNEIOS INTERNOS

Diretor: João de Deus Carvalho - Rua Leopoldo, 136 / 102-A - CEP 20541 - Rio de Janeiro - RJ

REGISTRADA: PROBLEMA ENXADRÍSTICO

O jogador B. LEHZA enviou carta a seu parceiro MOHSSO BEHLLO em 01/04. Não recebendo resposta, reiterou o lance ao parceiro em carta registrada em 18/04. Entretanto, a carta de 01/04 de B. LEHZA só foi carimbada em 10/04, e o recebimento desta por MOHSSO BEHLLO ocorreu em 13/04. MOHSSO BEHLLO respondeu em 18/04 a carta de 01/04 de B. LEHZA, quando expôs ao parceiro a divergência de datas. No dia 21/04, MOHSSO BEHLLO recebeu a registrada de B. LEHZA e admite-se que, nessa mesma data, B. LEHZA tenha recebido a carta de 18/04 de MOHSSO BEHLLO. Ao receber a registrada do parceiro, MOHSSO BEHLLO considerou essa carta **inválida**, raciocinando do seguinte modo: a carta de 01/04 de B. LEHZA tinha o carimbo de 10/04; pelo Art. 14 das RJ, a data válida como expedição é a do carimbo do Correio; ora, de 10/04 a 18/04 só haviam sido decorridos 8 dias, portanto, a registrada não podia ser válida. Em consequência, MOHSSO BEHLLO respondeu a registrada de B. LEHZA com **carta simples**, explicando ao parceiro que a registrada dele não era válida, por não ter sido respeitado o prazo previsto no Art. 15, isto é, 14 dias de espera, mais o tempo necessário à transmissão do lance. Dentro de nossa suposição de que B. LEHZA tenha recebido a carta de 18/04 de MOHSSO BEHLLO, admite-se que B. LEHZA considerou essa carta como a resposta à sua registrada e, daí, não acusou o seu recebimento. A resposta de MOHSSO BEHLLO à registrada de B. LEHZA ocorreu em 21/04, e admite-se que B. LEHZA tenha recebido essa carta, porém B. LEHZA não acusou o recebimento dessa carta. Em 05/05, B. LEHZA reclamou ao Diretor do Torneio a falta de resposta do parceiro. Ao receber do Diretor do Torneio o inquisitivo XEB-43, MOHSSO BEHLLO tentou justificar-se com os argumentos de que a registrada de B. LEHZA não era válida, razão por que havia respondido a essa registrada com **carta simples**.

Quem acha você que procedeu corretamente? O problema é nosso, a solução é sua. Todavia, esse problema entre B. LEHZA e MOHSSO BEHLLO é apenas um caso subjetivo.

Vamos analisar os fatos em termos práticos.

1) Pelo Art. 14, a data válida como expedição é a do carimbo do Correio, porém, essa validade está relacionada ao tempo de reflexão.

2) B. LEHZA expediu a primeira carta em 01/04 e até 17/04 não havia recebido resposta de MOHSSO BEHLLO, expedindo então a registrada em 18/04. A data de expedição válida para B. LEHZA, para efeito da contagem do prazo do Art. 15, tem que ser a data de 01/04, pois ele só poderia saber da divergência de datas se tivesse sido informado do fato por MOHSSO BEHLLO.

3) MOHSSO BEHLLO considerou a registrada de B. LEHZA inválida e, daí, expediu uma **carta simples** ao parceiro. Aconteceu que B. LEHZA não acusou o recebimento da carta simples de MOHSSO BEHLLO.

CXEBb) Como é fácil perceber, MOHSSO BEHLLO meteu-se numa tremenda enrascada, pois não iria conseguir provar que deu resposta à registrada de B. LEHZA.

5) Admitamos que MOHSSO BEHLLO estivesse certo em sua interpretação de que a registrada de B. LEHZA não era válida. Nessas condições, será que adiantaria a MOHSSO BEHLLO enviar carta simples a B. LEHZA para explicar-lhe que a registrada não era válida?

Recurso / Caso acontecido - Recentemente chegou à nossa instância um recurso cujo assunto era semelhante a esse caso subjetivo que acabamos de expor-lhe. Nossa decisão foi penalizar MOHSSO BEHLLO, pelas seguintes razões: 1ª) Quando um jogador diz que expediu uma carta numa data D, essa data permanece válida para ele, até que ele receba a resposta do parceiro, e só então ele saberá se houve ou não, divergência da data por ele indicada com a do carimbo do Correio; por conseguinte, a data válida para B. LEHZA era de 01/04; 2ª) Ao considerar a registrada de B. LEHZA **inválida**, MOHSSO BEHLLO tomou uma decisão que não era de sua competência.

Ensinaamentos - Se você receber uma **registrada que lhe reter um lance** e você achar que seu parceiro incorreu em falta com a expedição dessa carta antes de tomar qualquer providência contra o seu parceiro, dê-lhe uma res-

posta sob registro, a fim de resguardar seus direitos. Mesmo que você esteja coberto de razão, você vai ter que se curvar à imposição de seu parceiro, de enviar a ele uma carta registrada, pois, se enviar carta simples ao parceiro, e ele não acusar o recebimento, você não vai conseguir provar que fez a expedição da carta. Se você puder re-

solver um problema entre você e seu adversário pacificamente, faça-o. Nunca tome decisões cuja jurisprudência compete a outrem.

Mais valerá ao jogador ter um pássaro em sua própria mão, a tê-lo preso a um recurso, na mão de outrem.

ADJUDICAÇÃO

Se você vai enviar partidas para adjudicação, procure ser caprichoso no preenchimento do formulário, a fim de que suas análises não sejam descartadas por falta de legibilidade. O Setor de Adjudicação vai tirar cópias de seu formulário, e se sua análise não estiver nítida, as cópias sairão com caracteres de difícil leitura. No preenchimento do formulário, nós lhe sugerimos tomar as providências indicadas a seguir.

1) Se usar máquina de escrever, certifique-se de que a fita da máquina vai permitir uma redação nítida, de modo que as cópias xerográficas tenham caracteres de fácil leitura.

2) Se fizer a análise manuscrita, use letra de forma ou de imprensa, com as letras nítidas e legíveis, de modo a permitir cópias xerográficas de fácil leitura. Certifique-se de que o tamanho das letras permite a leitura sem necessidade do uso de lupa, assim como, de que o formato dos caracteres permite compreensão perfeita do texto escrito sem necessidade do uso da Pedra de Roseta para decifração dos hieróglifos de sua caligrafia.

3) Se sua análise for manuscrita, use esferográfica de tinta azul ou preta. Lembre-se de que outras cores não saem na cópia xerográfica.

4) Faça o diagrama da posição de modo

DE PARTIDAS

que a distinção das peças Brancas e Pretas seja perfeitamente clara e não dê margem a dúvidas. Mesmo sem ser desenhista, acreditamos que você pode, com boa vontade, indicar as peças no diagrama por meio de desenho. Há jogadores que fazem a indicação das peças Brancas e Pretas por meio de letras maiúsculas e minúsculas, respectivamente, porém essa indicação não é suficientemente clara, pois nem sempre conseguimos distinguir se uma determinada letra é maiúscula ou minúscula.

5) Além da posição mostrada no diagrama, indique também a posição pela **Notação Forsyth**. Se não souber usar essa notação, faça a indicação das peças coma citação das casas onde elas se encontram, tanto para as Brancas como para as Pretas, usando a **Notação Descritiva** ou a **Notação Algébrica**.

6) Não assine o formulário nem o identifique com seu nome ou com o nome do adversário. A Adjudicação é feita sob estrito sigilo.

7) Não se esqueça de remeter a taxa de adjudicação.

8) Lembre-se de que é o próprio jogador quem deve ter maior interesse na adjudicação. Se seu formulário não estiver claro e legível, ninguém vai apontar-lhe as falhas para que você providencie outra análise; o prejudicado será você mesmo.

REGISTRADAS - REITERAÇÃO DE RECOMENDAÇÃO

Na Revista nº 40 de julho/90, fizemos-lhe uma recomendação sobre o recebimento de carta registrada que lhe fez a reiteração de um lance. Lembre-se do que lhe dissemos? Nesta oportunidade, correndo o risco de que você não acuse o recebimento de nossa transmissão, já que não es-

tamos fazendo o uso de carta registrada, nós lhe reiteramos nossa recomendação nos seguintes termos: se você receber uma registrada que lhe reitere um lance, POR FAVOR, não cometa a estupidiez de responder ao parceiro com carta simples. Se o fizer, assumo o ato e "agüente o galho".

COLABORE COM A TESOURARIA

Veja na etiqueta de endereçamento da revista o mês de vencimento da sua anuidade. Colabore com a Tesouraria, enviando seu cheque no início do mês em que ocorrerá o vencimento.

DISTRAÇÃO DE 1ª QUALIDADE, NOVAS AMIZADES - CADA PARCEIRO UM AMIGO. MUITO XADREZ!!! - SEM PRECISAR SAIR DE CASA. ISSO É XADREZ POSTAL! ISSO É O CXEB!!!

INFORME DA SECRETARIA

Secretário: **Nelson Lopes da Silva** (Rua Martin Francisco, 265 - São Paulo - SP - 01226)

a) **Novos associados:** 5415 André Belisário Borten - 5416 André Luís Medeiros Jung - 5417 Antônio Luiz Labegalini - 5418 Edson Takeyama Miyahara - 5419 Heliney Tavares Izquierdo - 5420 João Clóvis Thomaz - 5421 Luciano Wanderley Resende - 5422 Luiz Gonzaga da Costa - 5423 Marcelo Vargas Balleroni - 5424 Valdeci da Silva Ferraz - 5425 Valdir Mass Bonow - 3786 Bráulio Rodrigues de Oliveira.

b) **Associados Readmitidos:** 0482 Fernando Antônio Albuquerque de Melo - 1648 Domingos Sávio Perego - 2154 Luiz Néelson Santana Gonçalves - 3925 Cláudio Pereira Cordeiro.

c) **Associados desligados a pedidos:** 0658 Ira Mark Brinn - 1004 José Antônio Fabiano Mendes - 1143 Hermes Fernandes Braga Vasques - 4264 Sérgio Antônio Zaina - 4472 Carlos Augusto Franke de Almeida - 4682 Eduardo Lisboa Torres - 4826 André Barbieri Mello - 4933 Erika Juliana Dmitruk.

d) **Associados desligados na forma do art. 22 "letra d" dos Estatutos:** 2392 Leon Eizemberg - 2566 Antônio Carlos Ribas Malachini - 2700 Maurício Borges Bouabci - 3150 Fernando Antônio Medeiros do Ó - 3526 Samyr Helou Fleury - 3721 Edson de Oliveira Vilar - 4134 Eduardo Fernandes Pimenta - 4376 Walcir de Paula Barbosa - 4456 Joacício Nilson Isoppo - 4492 Mariano Pereira da Silva - 4623 Odemar Baptista - 4715 Fernando Alves de Oliveira - 4717 Jalmir Batistelli - 4775 Antônio Carlos Ferreira de Oliveira - 4776 Bárbara Maria Vallarino Gancia - 4780 Edmilson Vilmar Knevitz - 4781 Genival Veloso de França Filho - 4791 Sérgio Lúcio Maria - 2382 Robson Martins.

e) **Associados desligados na forma do art. 22 "letra b" dos Estatutos** (Paradeiro Ignorado): 4147 José Iran Bernardino.

f) **Cadastrados para efeito de rating:** 5426 Antônio Dirceu Milani Puka - 5427 Ricardo Ferreira Simões - 5428 Edward Freitas Moutman.

INFORME DA TESOUREARIA

Tesoureiro: **Gileno Exalto de Araújo** (Caixa Postal 317 - Salvador (BA) - 40001)

VALOR DA ANUIDADE = 120 TARIFAS POSTAIS SIMPLES

COLABORE COM A TESOUREARIA

Veja na etiqueta de endereçamento da revista o mês de vencimento de sua anuidade. Colabore com a Tesouraria, enviando seu cheque (nominal ao XCEB), no início do mês em que ocorrerá o vencimento, ao Tesoureiro Gileno Exalto de Araújo (Caixa Postal 317 - Salvador - BA - 40.001).

Favor não remeter vale postal.

CAMPEONATO BRASILEIRO INDIVIDUAL

VIII CBI - FASE SEMIFINAL

Diretor: Roberto Silva Lima
Rua São José, 90 - 2º andar
20013 - Rio de Janeiro - RJ

GRUPO 01 - Marcos Koatz - Luiz Carlos dos Santos Galvão - Ivan Gilberto Sandoval Falleiros - Mario Cesar Juck Schuster - Fernando Cesar Martins Teixeira - Carlos Eduardo Bastos - Gilberto Fraga Portilho - Berto José Costa - José O.B. Lira

de Vasconcelos - Valdir Oliveira da Silva - Rui Barbosa - Romeu Edgar Mundstock - Dirceu Bueno da Fonseca - Eli Roberto P. Carbonaro.

GRUPO 02 - José Roberto Destefenni - Ornello de Souza - Antonio Felix de Santana Junior - Luiz Sergio Delgado Vichy - Ennio Piras - Vitor de Padua Pereira - Carlos Haine Szobot - Iluska Pereira da Cunha Simonsen - Valdir Oliveira da Silva - Luiz Claudio Guimarães - Rogerio Honorato To-

nolli - Antonio Carlos Pavan - Antonio Hermano da Silva - Henrique Pereira Maia Vinagre.

GRUPO 03 - Antonio José Carreira Domingues Tavares - Osvaldo Turine - Luiz Fernando Nicolau - Murilo Martha Aiello - Antonio Carlos Rodrigues Alvim - Carlos Eduardo Bastos - Francisco Neris Pereira - Iluska Pereira da Cunha Simonsen - Jorge Andor - Adolpho Quixada Neto - Marco Antonio Nascimento dos Santos - Cesar Roberto da Silva Reis - Marco Polo Rios Simões - Ronaldo Teixeira Neves.

GRUPO 04 - João Breitenbach - Soultiro Futida - Douglas Ailton Ferreira Amorim - Eduardo Wan Seong Lee - Taya Efremoff - Ornelio de Souza - Zelio Bernardino - Darley Donizetti da Silva - Fabio Bidart Piccoli - Jacques Kann - Adolpho Quixada Neto - Sergio Lopes - Fernando Abel Albuquerque Grilo - Cleber Lemos da Rocha.

GRUPO 05 - Marcos Koatz - Homero Fenner Filho - Reynaldo Augusto Ferraz de Alvarenga - Paulo Florencio da Silva - Nevio João - Erício Perocco Junior - Luiz Fernando Cirello - Paulo

Cesar Miranda Machado - Josino Fernando Mello Rezende - Alexandre Pedro Choma - Nelson Hirsch - Fernando Antonio de Barros Madeu - Sergio Tadeu de Almeida Giffoni - Roberto Silva Lessa Feltosa.

GRUPO 06 - Leonel Penna Franca - João Carlos de Oliveira - Gilberto Guimarães da Silva - Fernando Cesar Martins Teixeira - Italo Germano Brasil Travi - Ercílio Faria Tranjan - Romeu Ricupero - Kelsen Rosas Sodre Azevedo - Mauricio Soares Ferreira Moreira - Reinaldo Damin - Josino Fernando Mello Rezende - Ronaldo Teixeira Neves - Enio Gianinni.

GRUPO 07 - Luiz Fernando Nicolau - Americo Richieri Filho - João Carlos de Oliveira - Ivan Gilberto Sandoval Falleiros - Renato Andrade Santos - Marcio de Giacometti - Tomaz de Aquino Petraglia - Marne Medeiros - Nevio João - Antonio Carlos Pavan - Antonio Carlos Rodrigues Cipolli - João de Deus Carvalho - Gyorgy Laszlo Gyuricza. Inscrição cancelada: Americo Richieri Filho (a pedido).

IX CBI - PRELIMINAR

GRUPOS 01 à 09

***Diretor: Adolpho Quixadá Neto**
Av. Nilo Peçanha, 26 - Sala 913
20020 - Rio de Janeiro - RJ*

GRUPO 01 - Bertolucci 1 Fausto - Fernando 0,5 Renato - Wilson 1 Bertolucci - Guimarães 1 Lasmar - Renato 0,5 Guimarães - Guimarães 1 Lima.

GRUPO 02 - Bolívar 0 Falleiros - Falleiros 1 Nicolau - Baptista 1 Bolívar - Wilson Salles Lages - Abandonou com aviso.

GRUPO 03 - Nicolau 1 Cassio - Noronha 0 Van Eunen

GRUPO 04 - Machado 0,5 Dacio - Consolino 0,5 Dacio - Nivaldo Alves Pereira - Abandonou com aviso.

GRUPO 05 - Bertolucci 0 Paulo - Bertolucci 0 Roberto - Paulo 0,5 Roberto

GRUPO 06 - Marcos Geraldo Giacometti - Abandonou com aviso.

GRUPO 07 - Ivan 1 Natal - Paul 1 Sanchez.

GRUPO 08 - Guimarães 1 Scaglia - Rikil 0 Guimarães - Guimarães 1 Hamilton - Guimarães 1

Fortunato - Bernardo 1 Fortunato.

GRUPO 09 - Ávila 1 Padua - Kahala 0 Damasceno - Kahala 0 Barros - Barros 0,5 Paulo.

GRUPOS 10 à 17

***Diretor: João Carlos da Costa**
Rua Jacob Miguel Sabbag, 06
37800 - Guaxupé - MG*

GRUPO 10 - Rangel 1 Serra - Rangel 1 Kahala - Kahala 0 Cipolli - Ivan 1 Kahala

GRUPO 11 - Homsí 1 Maurino - Fernando César Garrido de Paula abandona.

GRUPO 12 - Jarbas 1 Vieira - Fausto 0 Lino

GRUPO 13 - Maurício 1 Profício - Maurício 1 Almeida - Almeida 1 Vandri - Berto 1 Vandri - Vandri 0,5 Aranega - Aranega 1 Santiago - Aranega 0,5 Weyrich.

GRUPO 14 - Rain 1 Ruiz

GRUPO 15 - Arssony 0,5 Letizio - Baptista 1 Letizio - Ernesto Rocha Dutra Fº abandona - André Caminha Neto insc. canc.

GRUPO 16 - Bolívar 1 Warner - Warner 0,5 Guimarães

GRUPO 17 - Araujo 0 Aristides.

TAÇA BRASIL

ATENÇÃO

Para a VI e VII/TB seguem valendo as seguintes alterações das Regras dos Jogos:

a) O limite do Tempo de Reflexão é de 30 DIAS para cada 10 LANCES.

b) Um ÚNICO EXCESSO DE TEMPO acarretará a PERDA DA PARTIDA.

Para a VIII - TB voltou a valer o tempo de reflexão definido no Art. 12 das Regras dos Jogos, ou seja, 20 DIAS para cada 10 LANCES, e somente o 2º EXCESSO de tempo leva à PERDA da partida.

VII TAÇA BRASIL - SEMIFINAL

GRUPOS 01 à 09

Diretor: Pedro Luiz O. Costa Neto
Rua Alves Guimarães, 408/104
05410 - São Paulo - SP

GRUPO 01 - Falleiros 1 Gianini - Elias 0 Cleber - Ranulfo 1 Gianini.

GRUPO 02 - Sanchez 0,5 Rocha - Sanchez 1 Jaime - Jaime 1 Rocha - Quixadá 1 Sanchez - Jaime 0 Toro - Toro 1 Quixadá - Estevão 0,5 Rocha - Wilson Viêites eliminado (art. 23).

GRUPO 03 - Reis 1 Celso - Celso 0 Hube -

Hube 1 Hirsch - Celso 0 Cleber - Celso 1 Hirsch - Bessil 0 Quixadá.

GRUPO 04 - Mendes 0,5 Mundstock - Jorge P. Assis eliminado (não se associou ao Clube).

GRUPO 05 - Mazzarolo 0 Machado - Machado 1 Hirsch - Machado 0 Franzon - Artemio 0 Aranega - Aranega 0,5 Pinto Neto - Artemio 0 Amauri - Wilson Salles Lages abandonou.

GRUPO 06 - Mundstock 0 Mazzarolo.

GRUPO 07 - Cataldi 0 Pinto - Garrido 0 P. Florêncio - S. Florêncio 0 P. Florêncio.

GRUPO 09 - Pinto 1 Aldimir - Ramiro 0,5 Aldimir - Ramiro 0 Nascimento.

VIII TB - PRELIMINAR

Início: 15.09.89

Término 15.03.91

GRUPOS 01 à 22

Diretor: Dogeval Ferreira Holanda
Caixa Postal nº 307
79600 - Três Lagoas - MS

GRUPO 01 - Durval 0 Fausto - Valdedi 0 Eduardo - Durval 0,5 Dirceu - Erminio 0,5 Dieckmann - Eduardo 0 Gyorgy - Erminio 1 Eduardo - Eduardo 0 Dieckmann - Eduardo 0 Durval - Gyorgy 1 Erminio - Ulide 0,5 Eduardo - Ulide 0 Gyorgy.

GRUPO 02 - Joaquim Fabiano Alves Jr. abandona. Richard 0 Willy - Richard 0 Vasconcelos - Brião 1 Wanuzzi - Rafagnim 1 Wanuzzi - Kurt 0 Vasconcelos - Vasconcelos 1 Willy.

GRUPO 03 - Heliodoro Colman Franco abandona - Joaquim Fabiano Alves Jr. abandona - Clairton 1 Espedito.

GRUPO 04 - Jorge Gomez Sanchez abandona - Donizete 0,5 Tursi - Koatz 0 Tursi - Figueira 0 Tursi - Erminio 0 Ornélio - Donizete 1 Erminio

GRUPO 05 - Koatz 0 Ailton Faria - Beisiegel 1 Ailton Faria - L. Oliveira 1 Ailton Faria - Ailton Faria 1 Lima (Art. 21) - Ailton Faria 1 Marco André.

GRUPO 06 - Ari 0,5 Cardoso - Aldemir 0 Tursi - Ari 0 Delso - Campana 1 Ari - Campana 0 Delso - Bertolucci 1 Aldemir - Carlos Alberto Souza Cardoso abandona.

GRUPO 07 - Aluisio 0 Ricupero - Leite 0 Cleando - Santana Jr. 1 Egula - Ricupero 1 Bezerra (Art. 21).

GRUPO 08 - Paulo Nelson Figueiredo Neves abandona - Domeniconi 0 Ubirajara - Falconi 0,5 Bertolucci.

GRUPO 09 - Teixeira 0 Affonso - Saint Clair 0 Neves - Antoine 1 Delso - Neves 0 Antoine - Antoine 1 Teixeira.

GRUPO 10 - Aluisio 0,5 Kleverton - Klever-

ton 0,5 Saint Clair - Saint Clair 0 Castro - Kleverton 1 Castro - Aluisio 0 Camargo - Camargo 1 Kleverton - Penna 1 Kleverton - Kleverton 0 Fialho - Castro 0,5 Fialho.

GRUPO 11 - Rosan Antonio Sabadin eliminado (Art. 23) - Sergio Roberto Alves Farias abandona - Norivaldo 0 Nogueira - Falconi 0 Nogueira - Camargo 1 Norivaldo - Jeziel 0 Nogueira - Camargo 1 Scaglia - Nogueira 1 Duarte (Art. 21) - Henkes 0,5 Jeziel - Jeziel 0,5 Romero.

GRUPO 12 - Almeida 1 Vanderlei - Almeida 1 Punhagüe - Andrades 0 Penna - Almeida 1 Prado - Scaglia 1 Almeida - Punhagüe 0 Andrades - Penna 1 Amílcar (Art. 21) - Andrades 0 Scaglia - Amílcar 1 Andrades - Punhagüe 0,5 Gunther.

GRUPO 13 - Ernesto Rocha Dutra Filho abandona - Yasuda 1 Rocha Dutra - Yasuda 0,5 Vanderlei - Vanderlei 0 Nazir (Art. 21) - V. Jorge 0,5 Nazir - Zanetti 0,5 Yasuda - Nazir 1 V. Oliveira - Vanderlei 0,5 V. Jorge - Geziel 0 V. Jorge - Teixeira 0 Nazir - Teixeira 1 Yasuda.

GRUPO 14 - Zanetti 0 Teófilo - Teófilo 1 J. Gomes - Vieira 0 Teófilo.

GRUPO 15 - Lima e Silva 0 Ranulfo - Petri 1 Hudson - J. Augusto 1 Ranulfo - Petri 0,5 J. Augusto - Petri 0,5 Lima e Silva - Bernardelli 1 Hudson - Bernardelli 0 J. Augusto - Bernardelli 1 Elso - Bernardelli 1 Takatsu - Bernardelli 1 Lima e Silva.

GRUPO 16 - Ernesto Rocha Dutra Filho abandona - Delmo 1 J. Gomes - Ranulfo 0,5 Delmo - Passos 1 Inojossa - Passos 1 J. Gonçalves - Evandro 0 Passos.

GRUPO 17 - Weyrich 1 Teixeira - Madeira 0 Fabio - Fabio 1 Weyrich - Sampaio 1 Vanderlei - Lauri 0 Sampaio - Teixeira 0,5 Sampaio - Fabio 0 Teixeira - Sampaio 1 Luiz Lima.

GRUPO 18 - Retificação: Gonçalves 1 Takatsu - Homero 0 Freitas - Freitas 0 Aulísio - Aldobil 1 Freitas - Aulísio 1 Homero.

GRUPO 19 - Wagner Dias Fernandes eliminado (Arts. 15, 23 e 26) - Martínez 0 Ranulfo - Jarbas 0,5 Freitas - Jarbas 1 Wagner (Art. 15, 21) - Wagner 0 Coltro (Art. 15, 21) - R. Lima 1 Wagner (Art. 15, 21) - R. Lima 1 Coltro - R. Lima 0 Liderico - Bottino 1 Ranulfo.

GRUPO 20 - Valdecil 1 Feitosa - Alessio 1 Silveira - Feitosa 0 Teles - Zuchowski 1 Feitosa.

GRUPO 21 - Machado 0 Ramos - Ramos 1 Giovanni

GRUPO 22 - Wagner Dias Fernandes eliminado (Arts. 15, 23 e 26) - Leandro 1 Wagner (Art. 21) - Antunes 1 Picanço - Emir 1 Wagner (Art. 21) - França 0 Rui - Henrique 0 Emir - Rezala 0,5 Picanço - Emir 0,5 Suzuki - Emir 1 Antunes - Emir 0 Rezala - Leandro 0,5 Zuchowski - Zuchowski 1 Henrique - Godot 1 Picanço - Suzuki 0 Picanço - Emir 0 Rui.

VIII TB - PRELIMINAR

GRUPOS 23 à 37

Diretor: João de Deus Carvalho
Rua Leopoldo, 136/102-A
20541 - Rio de Janeiro - RJ

GRUPO 23 - Haroldo Castelo Jr.: inscrição cancelada

GRUPO 24 - João Batista Holderbaum abandonou - Walberto 1 Ivo - Antunes 0 Fernando - Renê 1 Antunes - Antunes 1 Vanildo - Walberto 1 Antunes - Gossner 1 Antunes - Antunes 1 Ivo - Antunes 1 Shinkawa - Fernando 1 Renê - Fernando 1 José Jorge - Fernando 1 Vanildo - Walberto = Fernando - Fernando 1 Wanderley - Fernando 1 Ivo - Marcus 0 Fernando - Fernando 1 Shinkawa.

GRUPO 25 - Carlos Alberto M. Santos: inscrição cancelada - João Fernando M. Hippert: eliminado (Art. 23) - Fernando 1 Mascote - Carvalho 1 Mascote - Claudino 0 Fernando - Carvalho 1

Claudino - Fernando 1 Lopes - Lopes 0 Carvalho - Fernando 1 França - Carvalho 1 Adilson - José Augusto 0 Carvalho - Adilson 0 Fernando - Gyorgy 1 Carvalho - Fernando 1 José Augusto - Mascote 0 Estanislau - José Augusto 0 Estanislau - Estanislau 1 Claudino - Lopes 0 Estanislau.

GRUPO 26 - João de Deus Carvalho: inscrição cancelada - Maximiano 1 Castro Silva - Castro Silva 1 Queiroz - Muniz = Magalhães - Maximiano 1 Eduardo - Maximiano 1 Muniz - Edina 1 Ciro.

GRUPO 27 - João de Deus Carvalho, Lauro Henrique de Oliveira Dias: inscrição cancelada - David A. Lorca Beecher abandonou - Wagner 0 Aguiar - Aguiar 1 Serra.

GRUPO 28 - Ivan Elstör Dopke: eliminado (Art. 23) - Marco Antônio M. Gutierrez abandonou - Artêmio 0 Mendonça - Ricardo 1 Pedro Luiz - Renê 0 Pedro Luiz - Pedro Luiz 0 Amorim - Mota Neto 0 Pedro Luiz - Carmona 1 Pedro Luiz - Aguiar 1 Artêmio.

GRUPO 29 - Erasmo 1 David.

GRUPO 30 - Lauro Henrique de Oliveira
Dias: inscrição cancelada - Felipe de Oliveira
abandonou - André O Antônio.

GRUPO 31 - Rauber 1 Yury - Rauber
1 Mincato.

GRUPO 32 - Helano Caminha Flúza Lima:
inscrição cancelada - Felipe de Oliveira aban-
donou - Carlos Alberto O Nicolau.

GRUPO 33 - Reinelde Toledo Marques
abandonou - Felipe de Oliveira abandonou - Mil-
ton = Ramiro - Milton 1 Ruy - Milton 1 Jaldemar -
Milton 1 Venturelli - Ramiro 1 Abreu - Ramiro 0
Moreira - Jaldemar 1 Ramiro - Ramiro 1 Sanches -
Moreira = Clorivaldo - Ruy 0 Waldir - Venturelli =
Waldir - Ruy 1 Moreira - Abreu 0 Venturelli - Jal-
demar 1 Ruy - Ruy = Nagel - Ruy = Abreu - Nagel
0 Moreira.

GRUPO 34 - Nobre 1 Nicolau.

GRUPO 35 - Antonio José Dal Moro: ins-
crição cancelada - José Carlos Frutuoso Rodri-
gues abandonou.

GRUPO 36 - Reinelde Toledo Marques
abandonou - Leonardo 1 Darlo - Leonardo 1 Tor-
toza - Nogueira 0 Leonardo - Leonardo 0 Jaldemar
- Kamacho = Paulo Cesar - Furrier = Kamacho.

GRUPO 37 - Antonio José Dal Moro, Fran-
cisco Leite Rodrigues, Sebastião Jair Lattanzi: ins-
crição cancelada - Carlos Eduardo Garcia aban-
donou - Ângelo 1 Bruce - Gaspar 0 Bruce - Bruce
= Cássio - Rocha = Bruce - Rogério 0 Cássio -
Cássio 1 Ângelo - Rogério 0 Xenofonte - Xenofon-
te 1 Gaspar - Xenofonte 1 Rocha - Rogério 0 Ânge-
lo - Calsing = Rogério - Rogério = Gaspar - Gas-
par 0 Ângelo - Ângelo 1 Calsing - Rocha 0 Ângelo
- Calsing 1 Rocha - Rocha 0 Gaspar.

VIII TB - PRELIMINAR

GRUPOS 53 à 67

Diretor: Marco Antonio N. dos Santos
Caixa Postal 21.226
20110 - Rio de Janeiro - RJ

GRUPO 53 - Tannus 1 Dornelles - Breiten-
bach 1 Monsiores - Tanus 0,5 Monsiores - Valmor 0
Monsiores - Dornelles 0 Monsiores - Monsiores 0
Cortez - Dornelles 0 Eduardo - Cortez 1 Dornelles -
Eduardo 1 Valmor - Eduardo 1 Tannus - Eduardo
0 Lino - Eduardo 0 Cortez - Eduardo 0 Fantinato -
Valmor 0 Breitenbach - Breitenbach 0,5 Gilmar -
Gilmar 1 Cortez - Tannus 0,5 Gilmar - Cortez 1
Valmor, Konrad A.O. Aguiar Abandona, Paulo C.
Vieira Eliminados (art. 23).

GRUPO 54 - Landahl 0,5 Dacio - Dacio 1
Nelson - Dacio 1 Barros - Dacio 1 Milton - Dacio
0,5 Luiz - Jaulino 1 Humberto - Jaulino 0,5 Ade-
valques - Jair 0,5 Milton - Luiz 1 Jaulino - Nelson 0
Jaulino - Milton 0 Jaulino - Milton 1 Nelson - Nel-
son 1 Humberto - Adevalques 1 Brandalise - Jair
0,5 Adevalques - Konrad 1 Izalino, Konrad Aguiar,
Izalino Souza e Nelson Conceição Abandonam.

GRUPO 55 - Rolim 1 Copetti - Rosa 1 Rolim
- Rolim 0,5 Landahl - Rolim 1 Barros - Landahl 0
Rosa - Barros 0 Landahl - Gilsomar 1 Barros - Bar-
ros 0 Horácio - Pizolati 1 Barros - Chacon 1 Barros
- Barros 0 Copetti - Barros 0 Ruiz - Barros 0 Rosa -
Gilmar 1 Barros - Dacio 0,5 Gilmar - Horácio 1

Gilmar - Copetti 0,5 Gilmar - Rosa 1 Gilmar - Gil-
mar 0 Pizolati - Rosa 1 Pizolati - Copetti 0 Rosa -
Horácio 1 Rosa - Rosa 1 Gilsomar - Dacio 1 Gil-
somar - Chacon 1 Landahl, Luis N. Capuci aban-
dona.

GRUPO 56 - Rene 0,5 Martinho - Martinho
0,5 Copetti - Martinho 1 Cruz - Cruz 0 Konrad -
Cruz 0 Antonio - Aulisio 1 Cruz - Antonio 0 Aulisio -
Walberth 1 Antonio - Walberth 1 Copetti, Erica J.
Dimitruk teve a inscrição cancelada; Konrad
Aguiar Abandona; Luiz Patriarca e Paulo C. Vieira
Eliminados (art. 23)

GRUPO 57 - Rosa 1 Aderbal - Baena 1 Ro-
sa - Rosa 1 Gilsomar - Rosa 0 Dayan - Baena 1
Gutemberg - Baena 1 Aderbal - Alberto 1 Baena -
Alberto 1 Marcos - Gilsomar 0 Alberto - Gutemberg
0 Alberto - Marcos 0 Gutemberg - Aderbal 1 Gil-
somar - Aderbal 0 Adevalques - J. Waldir 0 Ader-
bal. Osvaldo Resende Eliminados (Art. 23).

GRUPO 58 - Barros 0 Bonotto - Barros 0
Bruno - Lino 1 Barros - Edson 0,5 Barros - Hamil-
ton 0,5 Barros - Raul 0,5 Barros - Barros 0 Walber-
th - Arthur 1 Barros - Barros 1 Gutemberg - Gu-
temberg 0,5 Arthur - Gutemberg 0,5 Edson - Gu-
temberg 1 Raul - Raul 0 Manoel - Raul 0 Walberth
- Bruno 1 Raul - Raul 0 Edson - Jovany 1 Raul -
Walberth 0 Jovany - Jovany 1 Edson - Edson 0
Bonotto - Edson 0,5 Arthur - Hamilton 0,5 Edson -
Edson 0,5 Bruno - Edson 0,5 Lino - Walberth 0
Bruno - Bonotto 0 Bruno - Hamilton 0 Arthur - Bar-
ros 1 Manoel.

GRUPO 59 - Cipolli 1 Manoel - Cipolli 1 José - Cipolli 1 Jaulino - Rubens 1 Jaulino - Rubens 1 Adailton - P. Gonçalves 1 Adailton - Elomar 1 Manoel - Manoel 0 P. Gonçalves - P. Gonçalves 1 José. Alberico R.P. da Mota Abandona (ponto para todos), Carlos H. Szobot e Brian Gold abandonam, todas as partidas anuladas (Art. 30).

GRUPO 60 - Scaramella 0 P. Gonçalves - Paiva 1 Scaramella - Ribeiro 1 Scaramella - Barbosa 0 Scaramella - Scaramella 0 Aderbal - Barbosa 0 Baena - P. Gonçalves 1 Baena - P. Gonçalves 1 Aderbal - Severino 1 Aderbal - Scaramella 0 Aderbal - Barbosa 0 Ribeiro - Paiva 1 Barbosa - Icleiber 1 Barbosa.

GRUPO 61 - Gregorio 1 João - Gregorio 0 P. Roberto - Gregorio 0,5 Resende - Gregorio 0,5 Thales - Wilson 1 Gregorio - Athos 1 Gregorio - Thales 1 Athos - P. Gonçalves 0 Athos - P. Gonçalves 1 João - P. Gonçalves 1 P. Roberto - P. Resende 0,5 P. Gonçalves - P. Gonçalves 0,5 Thales. Roberto Aparecido Eliminado (Art. 23)

GRUPO 62 - Henrique 0 Paulo - Henrique 1 Francisco - Henrique 1 Wagner - Henrique 1 Hamilton - Hamilton 0 Paulo - Hamilton 0 Jaulino - Hamilton 1 Wagner - Wagner 0 Eriberto - Wagner 0 Shotti - Wagner 0 Jaulino - Wagner 0 Paulo - Nelson 1 Wagner - Heitor 1 Wagner - Wagner 0 Carlos - Jaulino 0 Eriberto - Jaulino 1 Heitor - Jaulino 0 Carlos - Paulo 1 Nelson - Paulo 0 Shotti - Paulo 0,5 Heitor. Nelson A. Silva Abandona.

GRUPO 63 - Orlando 0 Murilo - Victor 1 Orlando - Acyr 1 Orlando - Joaquim 1 Orlando -

Orlando 0 Marcelo (Art. 21) - Marcelo 0 Acyr - Acyr 1 Antonio - Victor 0 Acyr - Victor 0 Joaquim - Joaquim 1 Ernani - Ernani 0 Murillo - Douglas 0 Marcelo, Sergio Zaina e Roberto Senna abandonam.

GRUPO 64 - Roberto 1 Eduardo - Marcio 1 Eduardo - Elias 0,5 Marcelo - Heitor 0,5 Severino - Rubens 1 Paulo. Ademir Padovan teve inscrição cancelada e Ademir Padovan abandona.

GRUPO 65 - João 1 Paulo - João 1 Francisco - João 0 Kurita - João 0 Antonio - Gonçalves 0 João - Ferrari 1 Antonio - Paulo 0 Ferrari - Ferrari 0,5 Rolim - Francisco 0 Ferrari - Ferrari 1 Gonçalves - Ferrari 1 Kurita - Veloso 1 Kurita - Veloso 1 Antonio - Veloso 1 Gonçalves - Paulo 0 Veloso - Rolim 1 Paulo - Gonçalves 0 Rolim - Antonio 0,5 Rolim. Tony Monti Abandona, Milton Crispim Eliminado (Art. 23).

GRUPO 66 - Rolim 1 João - Rolim 1 Sebastião - Marcelo 0,5 Rolim - Nelson 0 Rolim - Ricieri 1 Rolim - Clayton 1 Rolim - Rolim 0,5 Veloso - Sebastião 0 Veloso - Veloso 1 Ricieri - Ricieri 1 Nelson - João 1 Ricieri - Ricieri 0,5 Clayton - Clayton 0,5 Arruda - Clayton 1 João - Marcelo 0,5 Clayton - Marcelo 1 Arruda - Arruda 1 Sebastião - Nelson 0 João.

GRUPO 67 - Rubens 1 Vandri - Abreu 1 Vandri - Vandri 0,5 Clayton - Vandri 0,5 Buckmann, Vandri 0 Elias - Rodrigues 0 Elias - Elias 1 Scalet - Elias 0,5 Rikli - Buckmann 0,5 Rikli - Buckmann 1 Rodrigues - Rubens 1 Rodrigues - Rodrigues 0 Clayton - Clayton 1 Scalet - Clayton 1 Marcos. Roberto Valeiko inscrição cancelada.

VIII TB - PRELIMINAR

GRUPOS 68 à 82

Diretor: Laudelino Joaquim Santana Filho
Caixa Postal 68
06301 - Carapicuíba - SP

GRUPO 68 - Amaral 1 Fortes.

GRUPO 69 - Frisina 0 Jensen - Dillemburg 0 Barreto - Barreto 1 Frisina - Rikli 0,5 Belliboni - Belliboni 0,5 Atanes - Frisina 0 Belliboni.

GRUPO 70 - Rain 0,5 Cleto - Azzi 0 Leite - Ribeiro 0 Leite - Cleto 0,5 Pigon - Mello 1 Pigon - Ribeiro 1 Rain - Azzi 0 Ribeiro - Natal 0 Ribeiro - Damião 0 Rain (art. 21) - Damião 0 Leite (art. 21) - Renato Amaral Corrêa e Reinaldo Aparecido Damião eliminados (art. 15 e 23).

GRUPO 71 - Lima 0,5 Alucci - Segovia 0 Marchevski - Marchevski 1 J. Lima - Ruy Henrique Stankiewicz e Altino Almeida de Souza abandonam.

GRUPO 72 - Martins 0,5 Metry - Albuquerque 1 Gomes - Hummel 1 Gomes - Metry 0 Villar - Hummel 0 Villar - Kroeff 1 Metry - Humel 1 Kroeff - Jorge Alberto Dacal Mendes abandona - Antonio de Oliveira Brito eliminado (art. 15 e 23).

GRUPO 73 - Cleto 0 Lyra - Abelha 1 Cleto - Cleto 0 Neves - Cano 0,5 Martins - Rizardi 1 Cano - Valle 1 Cleto - Neves 1 Valle - Caio Eduardo Figueiredo Leal e Alex Hummel eliminados (art. 15 e 23).

GRUPO 74 - J. Souza 0 Mendonça - Spoo 0 Martins (art. 15 e 23) - Iahn 0 R. Souza.

GRUPO 75 - Vassalo 1 Mendonça - Souza 0,5 Giebel - Ceregatti 1 Albuquerque - Nunzio 0 Ferreira - Vassalo 1 Ceregatti - Carvalho 1 Ceregatti - Deste 1 Vassalo - Mendonça 0 Ferreira - Carvalho 0,5 Lyra - Vassalo 0 Carvalho - Ceregatti 1 Nunzio.

GRUPO 76 - Giebel 0,5 Andor - Oliveira 0 Giebel - Cardona 1 Dourado - Dias 0,5 Giebel - Nascimento 0,5 Giebel.

GRUPO 77 - Avellar 0 Andor - Cardona 1 Andor - Andor 0,5 Pádua - Pádua 0,5 Avelar - Kogut 1 Carvalho - Cardona 1 Avelar - Carvalho 0 Lasmar - Junior 1 Avellar - Lasmar 1 Avellar - Avellar 0 Raulino - Raulino 0 Junior - Avellar 0 Laszlo - Avellar 0,5 Carvalho - Junior 1 Carvalho - Junior 1 Andor - Laszlo 1 Raulino - Kogut 1 Laszlo - Andor 0,5 Lasmar.

GRUPO 78 - Mendonça 1 Brito - Araujo 0 Castellani - Massenberg 0,5 Batista - Massenberg 1 Lima - Junior 0,5 Araujo - Mendonça 0 Junior -

Junior 1 L. Junior - Castellani 0 Junior - Castellani 0 Batista.

GRUPO 79 - Sigrist 0 Paixão - Dourado 0 Paixão - Meyr 1 Paixão - Assis 1 Meyr - Assis 1 Sigrist - Meyr 0 Martins - Lages 1 Meyr - Martins 1 Lages (art. 21) - Junior 1 Dourado - Dourado 0 Meyr - Wilson Salles Lages abandona - Wallace Fernandes Machado eliminado (art. 15 e 23).

GRUPO 80 - Cleto 1 Assis - Almeida 1 Cleto - Eunen 1 Cétolo - Pádua 0,5 Almeida - Caralp 1 Cétolo - Eunen 0 Cleto - Cétolo 1 Cleto.

GRUPO 81 - Santos 0,5 Martins - Avellar 0 Santos - Costa 0,5 Avellar - Scheide 0,5 Martins - Leite 1 Avellar - Martins 0,5 Leite - Eunen 1 Martins.

GRUPO 82 - Avila 1 Madureira - Mincato 1 Garcia - Garcia 0 Mazetto - Garcia 0 Almeida - Avila 0 Garcia - Almeida 1 Martins - Avila 1 Mincato - Mincato 1 Costa - Carlini 1 Costa.

CAMPEONATOS ESTADUAIS

I - CEI - CE - FINAL	Nº	1	2	3	4	5	6	7	8	9	10	11	Pts.	Clas.
FRANCISCO JOSE M. LOPES	1	X	1	0	0	1	0	1	1	1	0	0	5,0	5º
DURVAL L. BESSONI MELO	2	0	X	0	0	0	0	1	1	1	0	1	4,0	7º
FERNANDO A. NEGREIROS LIMA	3	1	1	X	=	1	=	1	1	1	0	0	7,0	4º
BEATRIZ C. PORTO	4	1	1	=	X	1	1	1	1	1	=	1	9,0	1º
MARCOS AURELIO M. LIMA	5	0	0	0	0	X	0	1	1	1	0	0	3,0	8º
OSBORN ANDRADE BARROS	6	1	1	=	0	1	X	1	1	1	=	1	8,0	3º
JOSÉ BELLO TORRES	7	0	0	0	0	0	0	X	0	0	0	0	0,0	11º
NEY REGIS S. ALENCAR	8	0	0	0	0	0	0	1	X	1	0	1	3,0	8º
MARCUS VINICIUS DA CUNHA	9	0	0	0	0	0	0	1	0	X	0	0	1,0	10º
TIBÉRIO CESAR A TAVARES	10	1	1	1	=	1	=	1	1	1	X	1	9,0	2º
LUIZ ANGELO M. NORONHA	11	1	0	1	0	1	0	1	0	1	0	X	5,0	5º

Desempate SB - Beatriz = 37,00 Tibério = 36,50

I CEI - CE - FINAL

Diretor: Manoel Maria Cardoso Filho
Rua Cupertino Durão, 67/201
22441 - Rio de Janeiro - SP

Negreiros 0,5 Osborn - Encerrado.

I CEI - PI - FINAL

Diretor: Manoel Maria Cardoso Filho
Rua Cupertino Durão, 67/201
22441 - Rio de Janeiro - RJ

Pinheiro 1 Urbano - Encerrado.

I - CEI - PI - FINAL	Nº	1	2	3	4	5	6	7	8	9	10	11	Pts.	Clas.
SERGIO ROBERTO L. BASTOS	1	X	0	0	0	0	1	0	0	0	1	0	2,0	6º
JULIO CESAR DE LARA	2	0	X	0	0	0	1	0	0	0	1	0	2,0	6º
WERTON ALVARENGA BASTOS	3	1	1	X	0	1	1	1	0	0	1	0	6,0	5º
FRANCISCO CHAGAS PINHEIRO	4	1	1	1	X	1	1	1	1	1	1	1	10,0	1º
ANTONIO FRANCISCO C. CARDOSO	5	0	0	0	0	X	1	0	0	0	1	0	2,0	6º
GESSINER FARIAS	6	0	0	0	0	0	X	0	0	0	1	0	1,0	10º
MANOEL I R AVELINO	7	0	0	0	0	0	1	X	0	0	1	0	2,0	6º
JOSE NARCISO D. CASTRO	8	1	1	1	0	1	1	1	X	1	1	1	9,0	2º
SEVERINO P. JANUARIO	9	1	1	1	0	1	1	1	0	X	1	0	7,0	4º
VALTER DA SILVA LIMA	10	0	0	0	0	0	0	0	0	0	X	0	0,0	11º
URBANO CUNHA MUNIZ FILHO	11	1	1	1	0	1	1	1	0	1	1	X	8,0	3º

II - CEI - SP - FINAL	Nº	1	2	3	4	5	6	7	8	9	Pts.	Clas.
IVAN G. S. FALLEIROS	1	X	0	1	1	=	1	=	=	=	5,0	3º
MOYSES PEKELMAN	2	1	X	1	0	1	1	0	1	1	6,0	2º
REINALDO DAMIN	3	0	0	X	1	1	1	=	0	0	3,5	6º
OGIER MONTAGNA	4	0	1	0	X	1	1	0	1	0	4,0	5º
DANIEL CARR DE MUZIO	5	=	0	0	0	X	1	0	0	=	2,0	8º
DENIS MOREIRA LEITE	6	0	0	0	0	0	X	0	0	=	0,5	9º
CELIO SORMANI	7	=	1	=	1	1	1	X	=	1	6,5	1º
JAIR DE OLIVEIRA FREITAS	8	=	0	1	0	1	1	=	X	1	5,0	3º
MILTON GONÇALVES SANCIES	9	=	0	1	1	=	=	0	0	X	3,5	6º

II CEI - SP - FINAL

Diretor: Ruy C. M. Silva
Rua Melchades Picanço, 28
24210 - Niterói - RJ

Damin 1 Montagna - Sormani 0,5 Damin.
 Dr. Jair de Oliveira Freitas, falecido. Daniel Carr
 de Muzio e Denis Moreira Leite eliminados. Cam-
 peão: Dr. Celio Sormani e Vice-campeão: Moysés
 Pekelman.

III - CEI - MG - FINAL

Diretor: Valldo João Kaupert
Av. Dr. Altino Arantes 648/164
040042 - São Paulo - SP

Vieira 0 Gama - Clovis 1 Costa

II - CEI - GO/DF - FINAL

Diretor: Sidnei Martins
Caixa Postal 771
97001 - Santa Maria - RS

Brito 1 Cavalcanti - Vitor 1 Lima - Francisco
 1 Brito - Francisco 1 Lima - Vinicius 0 Francisco -
 Francisco 0 S. Lopes - Francimar 0,5 Cavalcanti -
 Francisco 0,5 Francimar - Vitor 1 Brito - P. Silva 0
 Vitor - Francimar 0,5 P. Silva - Vinicius 0,5 Vitor -
 Francisco 1 Cavalcanti - Vitor 0 Francimar - Eisei 0
 Brito - Brito 1 P. Silva - Vitor 0,5 Francisco - Vitor 1
 Cavalcanti - S. Lopes 1 Vinicius - Vinicius 0,5 P.
 Machado - S. Lopes 0,5 P. Machado - P. Machado
 0,5 Francisco.



III - CEI - RJ - FASE FINAL

Memorial João Batista Curcio

Início: 01/09/90

Término: em aberto

Diretor: **Maurício S. F. Moreira**
Rua Lutfalla Salim Acha, 153
04017 - São Paulo - SP

Relacionamos os 06 participantes desta final, com os respectivos ratings, em ordem de emparelhamento: Marco Polo Rios Simões - 1233, João Carlos Freitas Borges - 1102, Lauro Maurino P. Mendes Sobrinho - 1142, Amaury Reis - 1046, Adolpho Quixadá Neto - 1255 e César Roberto da Silva Reis - 1265, Rating médio = 1174.

III - RJ - SF - 01	Nº	1	2	3	4	5	6	7	8	Pts.	Clas.
JETERSON SIMÃO	1	X	0	0	0	0	-	0	0	0,0	7º
IRA MARK BRINN	2	1	X	0	0	0	-	0	0	1,0	6º
JOSE AUGUSTO DE MIRANDA	3	1	1	X	0	=	-	0	1	3,5	4º
MARCO POLO RIOS SIMÕES	4	1	1	1	X	1	-	=	0	4,5	2º
MARCELO FINIORN	5	1	1	=	0	X	-	0	=	3,0	5º
NELIO JOSE L. ALMEIDA	6	-	-	-	-	-	X	-	-	-	IC
CÉSAR ROBERTO S. REIS	7	1	1	1	=	1	-	X	=	5,0	1º
DACIO RESENDE	8	1	1	0	1	=	-	=	X	4,0	3º

III - RJ - SF - 03	Nº	1	2	3	4	5	6	7	8	Pts.	Clas.
AMAURY REIS	1	X	=	1	1	-	-	=	1	4,0	1º
JOÃO DE DEUS CARVALHO	2	=	X	1	0	-	-	1	0	2,5	4º
HUGO ALMEIDA MAGALHÃES	3	0	0	X	0	-	-	0	0	0,0	6º
ALFREDO C. S. DUTRA NETO	4	0	1	1	X	-	-	1	0	3,0	3º
LUIS EDUARDO P. JESUS	5	-	-	-	-	X	-	-	-	-	IC
NELIO JOSE L. ALMEIDA	6	-	-	-	-	-	X	-	-	-	IC
ZILIO BERNARDINO	7	=	0	1	0	-	-	X	1	2,5	4º
JOÃO CARLOS F. BORGES	8	0	1	1	1	-	-	0	X	3,0	2º

III CEI - SC - FINAL

Diretor: **João de Deus Carvalho**
Rua Leopoldo, 136/102-A
20541 - Rio de Janeiro - RJ

Müller O Vieira - Vieira 1 Lédio - Pamplona O
Vieira - Vieira 1 Zeno - Neumann O Vieira - Müller O
Lédio - Müller O Zeno - Müller O Nilton - Consolino
1 Lédio - Lédio = Neumann - Consolino 1 Neumann - Pamplona 1 Nilton - Nilton 1 Neumann.



III - CEI-SP - S03	Nº	1	2	3	4	5	6	7	Pts.	Clas.
II. Wonsowsky	1	X	1	=	-	0	1	1	3,5	3º
D. Hadad	2	0	X	0	-	0	1	0	1,0	5º
F. A. Jesus	3	=	1	X	-	=	1	=	3,5	2º
R. S. Maia	4	-	-	-	X	-	-	-	-	IC
J. F. M. Rezende	5	1	1	=	-	X	1	1	4,5	1º
F. B. Neto	6	0	0	0	-	0	X	0	0,0	6º
P. L. O. C. Neto	7	0	1	=	-	0	1	X	2,5	4º

III CEI - SP - SEMIFINAL

Diretor: Manoel Maria Cardoso Filho
Rua Cupertino Durão, 67/201
22441 - Rio de Janeiro - RJ

GRUPO 01 - Complemento: Wonsowsky 1
Fratini - Faria 0,5 Mazzarolo - Wilson 1 Fratini.
GRUPO 02 - Correção: Fratini 0 Heitor.
GRUPO 03 - Costa Neto 0 Wonsowsky
(adj.) - Encerrado.
GRUPO 04 - Complemento: Toro 0,5 Fer-
reira.
GRUPO 06 - Complemento: Gil 0,5 Carva-
lho.

III CEI - RS - FINAL

Diretor: Manoel Maria Cardoso Filho
Rua Cupertino Durão, 67/201
22441 - Rio de Janeiro - RJ

Zanoni 0 Ornêlio - Ornêlio 1 Elmar - Ornêlio
1 Milton - Zanoni 0 Piccoli - Eric 0 Zanoni - Pulsy
0,5 José Jorge - Szobot 0,5 Pulsy - Pulsy 0,5 Ga-
zola - Eric 1 Pulsy - Pulsy 0 Zanoni - Zanoni 1 José
Jorge - Milton 0,5 Szobot - Szobot 0,5 Irajá - Szob-
ot 1 Eric - Elomar 0 Szobot - Zanoni 1 Milton -
Telmo 0,5 Szobot - Szobot 0,5 Lino - José Jorge
0,5 Szobot - Szobot 0 Gazola.

TORNEIOS DIVERSOS

II FEMININO - FINAL

Diretor: Maurício S. F. Moreira
Rua Lutfalla Salim Achos, 153
04017 - São Paulo - SP

GRUPO ÚNICO - Regina 0 Lisbeth - Maria
Amélia 0,5 Rachel.

VI - JUV - PRELIMINAR

Diretor: Marcelo Einhorn
Rua São Salvador, 38/704
22231 - Rio de Janeiro - RJ

GRUPO 01 - Frederico 0,5 João Henrique -
Osborn de Andrade Barros (01) - eliminado (art.
23)

GRUPO 02 - Joacir Soares de Andrade (05)
- eliminado (art. 23).

GRUPO 03 - Encerrado

GRUPO 04 - Eduardo 0 Amílcar.

GRUPO 05 - Flávio 0 Rogério - Encerrado -
Classificados: Marco André e Paulo Henrique.

GRUPO 06 - Paulo Henrique 1 Rafael -
Amílcar 0 Paulo Henrique - Marcelo Belmont
Rodrigues (05) - eliminado (art. 23).

GRUPO 07 - Encerrado - Classificados:
Luiz Glaudian e Luciano.

VII - JUV - P-05	Nº	1	2	3	4	5	6	7	Pts.	Clas.
M. A. G. Souza	1	X	1	0	1	1	1		4,0	1º
P.H.M.Sant'Anna	2	0	X	1	1	1	1		4,0	2º
F. L. Rodrigues	3	1	0	X	0	1	1		3,0	3º
R. P. Santos	4	0	0	1	X	1	1		3,0	3º
C. A. Zelloni	5	0	0	0	0	X	1		1,0	5º
V. Lopes Jr.	6	0	0	0	0	0	X		0,0	6º

VII - JUV - P-07	Nº	1	2	3	4	5	6	7	Pts.	Clas.
L. C. S. Araújo	1	X	0	1	1	1	1	1	5,0	1º
L. Stefan	2	1	X	=	0	1	1	1	4,5	2º
P.H.M.Sant'Anna	3	0	=	X	1	1	1	1	4,5	3º
A. Cavallheiro	4	0	1	0	X	0	0	1	2,0	4º
A. R. Boff	5	0	0	0	0	X	0	1	1,0	5º
T. C. Essado	6	0	0	0	0	0	X	1	1,0	5º
A. C. M. Figueira	7	0	0	0	0	0	0	X	0,0	7º

I TORNEIO DE VETERANOS - PRELIMINAR

Diretor: João de Deus Carvalho
Rua Leopoldo, 136/102-A
20541 - Rio de Janeiro - RJ

GRUPO 01 - Cataldi 1 Félix - Félix 1 Mazza-
 rollo - Ramiro = Félix - Vandri 1 Wanuzzi - Mazza-
 rollo 1 Mundstock - Mundstock 0 Maurício - Mauri-
 cio 1 Wanuzzi - Wanuzzi = Henrique - Mundstock
 = Wanuzzi.

GRUPO 02 - Ruy Henrique Stankievicz
 abandonou - Mundstock = Fábio - Fábio 1 Carlos
 Alberto - Fábio 1 Luiz Alberto - Fábio = Gilberto -
 Fábio 1 Prado - Prado 0 Mundstock - Prado 1 Luiz
 Alberto - Prado 0 Gilberto - Dácio 1 Fábio - Dácio 1
 Bertolucci - Dácio 1 Prado - Bertolucci 0 Vladimiro
 - Carlos Alberto 0 Bertolucci - Vladimiro 1 Prado -
 Prado 1 Hélio.

GRUPO 03 - Alexandre 0 Ayrosa - Homsí 1
 Bertolucci - Rubens 1 Bertolucci - Jarbas 1 Giebel
 - Jarbas 1 Câmara - Câmara 0 Van Eunen - Câmara
 1 Giebel - Rubem 1 Câmara.

GRUPO 04 - Alejandro 1 Penteado - Ale-
 jandro 1 Cordeiro - Mitidieri 0 Alejandro - Assum-
 pção 0 Alejandro - João Victor 0 Alejandro - Ale-
 jandro 1 Mazzarollo - Penteado 0 Assumpção -
 Bernardo 0 Penteado - Guércio 0 Castro Silva -
 Hendrik 0 Bernardo - Assumpção = Bernardo -
 Bernardo 0 Homsí - Castro Silva 0 Bernardo - Ber-
 nardo 1 Mitidieri.

GRUPO 05 - José Francisco Maniscalco
 abandonou - Ruy 0 Alejandro - Weyrich 0 Otávio -
 Van Eunen 1 Weyrich - Weyrich 1 Lino - Weyrich 0
 Ricieri - Otávio 1 Brasil Leite - Lino 0 Otávio - Ale-
 jandro 1 Otávio - Brasil Leite 0 Van Eunen - Van
 Eunen 0 Ricieri - Ricieri 1 Efremoff - Alejandro 1
 Efremoff - Saback 0 Brasil Leite - Brasil Leite 0 Ale-
 jandro - Ricieri 1 Lino - Saback 0 Ricieri - Saback 0
 Alejandro - Duprat 0 Alejandro.

GRUPO 06 - Bruce 1 Martinho - Van Eunen
 0 Henrique - Bruce 1 Coltro - Castro Silva 0 Bruce.

GRUPO 07 - Pedro Luiz = Nunes - Nunes 1
 Shimshon - Bertolucci 0 Henrique - Pedro Luiz 1
 Bertolucci - Gazzola 0 Bertolucci - Bertolucci 0 Su-
 zuki - Bertolucci 0 Bertini - Shimshon 0 Pedro Luiz
 - Gazzola 1 Pedro Luiz - Suzuki 0 Bruno.

GRUPO 08 - Manfred Fehr e José Antonio
 Meyer Pires abandonaram - Suzuki 0 Takatsu - Pi-
 ras 1 Leonel - Villares 1 Piras - Piras 1 Takatsu -
 Fragoso 0 Leonel - Leonel 0 Villares - Takatsu 1
 Leonel - Villares 1 Takatsu.

GRUPO 09 - José Anchieta Dantas aban-
 donou - Raymundo 0 Carvalho - Raymundo 1
 Mamede - Cordani 1 Raymundo - Carvalho =
 Barbosa - Carvalho 1 Alaor - Mamede 0 Carvalho -
 Carvalho = Rikli - Ubirajara = Carvalho - Carvalho
 1 Duprat - Alaor 0 Barbosa - Rikli = Barbosa -
 Barbosa 1 Lúcio - Barbosa 1 Ubirajara - Duprat =
 Barbosa - Rikli = Alaor - Mamede 0 Rikli - Rikli
 1 Lúcio - Rikli 1 Ubirajara - Ubirajara 0 Cordani.

I TBE - PRELIMINAR

GRUPOS 01 à 13

Diretor: Maurício S. F. Moreira
Rua Lutfalla Salim Achor, 153
04017 - São Paulo - SP

RESULTADOS POR ADJUDICAÇÃO:

GRUPO 03 - 1º Tab. - Tortoza (TORTO'S
 BASF) 0 Feijó (ATPN) - Cordani (MARCO POLO) 1
 Agnaldo (CHATURANGA).

GRUPO 04 - 3º Tab. - Horta (BAGUAL) 0
 Chrestani (ELASE I).

GRUPO 07 - 3º Tab. - Laudelino (CHESS
 SHOW) 0,5 Pereira (HIDROSERVICE).

GRUPO 11 - 1º Tab. - Mundstock (PAMPA)

0 Garcez (GOOSE).

GRUPO 12 - 1º Tab. - Abdias (TERRAL) 0
 Capatti (PAULO DE FARIA).

GRUPOS ENCERRADOS - Classificam-se os 2
 primeiros colocados para a próxima fase. Pa-
 rabéns aos classificados!

GRUPO 03 - 1º MARCO POLO 15,5 - 2º
 ATPN 13,0 (SB = 25,75) - 3º Chaturanga 13,0 (SB
 = 23,25) - 4º Unibanco 10,0 - 5º Alex II 7,0 - 6º
 Torto's Basf 3,0 - 7º AABR Rio II 0,5.

GRUPO 04 - 1º ELASE I 15,5 - 2º RIO-
 MOSSORÓ 13,0 - 3º Tigran Petrossian 12,0 - 4º
 Bagual 11,5 - 5º Christ 5,0 - 6º Henrique Mec-
 king 4,0 - 7º Zerdax 2,0.

GRUPO 07 - 1º AABR RIO I 15,0 - 2º

GRUPO 11 - 1º) GOOSE 15,0 - 2º) MMM 14,0 - 3º) Carapanã 10,5 - 4º) Pampa 10,0 - 5º) Amizade 6,5 - 6º) Sevilha 5,0 - 7º) Força Jovem Escolar 2,0.

RETIFICAÇÃO: JOGOS TERMINADOS - Riomossoró 2,0 x Bagual 1,0 e não como publicado anteriormente.

TR - 02/03	Nº	1	2	3	4	5	6	7	Pts.	Clas.
L. Machado	1	X	1	=	1	1	1	1	5,5	1º
F. Mesquita Jr.	2	0	X	=	1	1	1	1	4,5	2º
A. Almeida	3	=	=	X	=	1	0	1	3,5	3º
V. Mattos	4	0	0	=	X	1	1	1	3,5	3º
S. Santos	5	0	0	0	0	X	1	1	2,0	5º
R. Ferreira	6	0	0	1	0	0	X	1	2,0	5º
A.R. Fernandes	7	0	0	0	0	0	0	X	0,0	7º

* * * TORNEIOS TEMÁTICOS * * * Série TT

Inscrições com o diretor **SÉRGIO GONÇALVES BARBOSA** (Caixa Postal 62594 - 22257 - Rio de Janeiro - RJ). Cada grupo é formado por 7 jogadores e é permitida a participação simultânea em mais de um grupo.

Taxa de inscrição: **10 TPS (Tarifas Postais Simples)** do dia do pedido, por grupo. Eis os temas disponíveis até 31/12/90.

- TT/01 - DEFESA FRANCESA - Var. Tarrasch** (C06) - 1) P4R, P3R; 2) P4D, P4D; 3) C2D, C3BR; 4) P5R, CR2D; 5) B3D, P4BD; 6) P3BD, C3BD; 7) C2R, PxP; 8) PxP, P3B; 9) C4BR, CxPD; 10) D5T+, R2R; 11) ?
- TT/02 - DEFESA ÍNDIA DO REI - Var. Saemisch** (E80) - 1) P4D, C3BR; 2) P4BD, P3CR; 3) C3BD, B2C; 4) P4R, P3D; 5) P3B, ?
- TT/03 - DEFESA CARO-KANN - Sist. Nizowisch** (B17) - 1) P4R, P3BD; 2) P4D, P4D; 3) C3BD, PxP; 4) CxP, C2D; 5) ?
- TT/04 - GAMBITO ESCOCÊS** (C44) - 1) P4R, P4R; 2) C3BR, C3BD; 3) P4D, PxP; 4) P3B, ?
- TT/05 - RUY LOPEZ - Var. Aberta** (C80) - 1) P4R, P4R; 2) C3BR, C3BD; 3) B5C, P3TD; 4) B4T, C3B; 5) 0-0, CxP; 6) ?
- TT/06 - ABERTURA INGLESA - Var. 4 Cavalos** (A29) - 1) P4BD, P4R; 2) C3BD, C3BD; 3) C3B, C3B; 4) P3CR, ?
- TT/07 - GAMBITO DA DAMA - Def. Ortodoxa** (D53) - 1) P4D, P4D; 2) P4BD, P3R, P3R; 3) C3BD, C3BR; 4) B5C, B2R; 5) ?
- TT/08 - DEFESA SICILIANA - Ataque Keres** (B81) - 1) P4R, P4BD; 2) C3BR, P3R; 3) P4D, PxP; 4) CxP, C3BR; 5) C3BD, P3D; 6) P4CR, ?
- TT/09 - DEFESA HOLANDESA - Var. Leningrado** (A88) - 1) P4D, P4BR; 2) P4BD, C3BR; 3) P3CR, P3CR; 4) B2C, B2C; 5) C3BR, 0-0; 6) 0-0, P3D; 7) C3B, P3B; 8) P5D, PxP; 9) PxP, C3T; 10) B3R, B2D; 11) B4D, C4B; 12) BxC, PxB; 13) ?
- TT/10 - GAMBITO VOLGA** (A57) - 1) P4D, C3BR; 2) P4BD, P4B; 3) P5D, P4CD; 4) PxP, ?

Inscrições pendentes da série anterior: trocar por um dos temas acima.

CXEB - CALENDÁRIO PERMANENTE

1988 1992 1996	1989 1993 1997	1990 1994 1998	1991 1995 1999	INÍCIO DAS PRELIMINARES	ABRANGÊNCIA
CBI	JUV FEM VET	CBI	CBE	15 DE MARÇO	APENAS PARA ASSOCIADOS
TBE	TB	CEI	TB	15 DE SETEMBRO	ABERTOS A NÃO-SÓCIOS

Os torneios JUV. FEM e VET poderão, ter algumas de suas versões abertas a não-sócios.



CLUBE DE XADREZ EPISTOLAR BRASILEIRO

(LEVA O XADREZ, TRAZ O AMIGO)

CÓDIGO DE ÉTICA DO CXEB

O Xadrez, além de jogo, ciência e arte, é, sobretudo, disciplina e nobreza, daí ser universalmente conhecido como o "Jogo dos Reis".

Para se ter tais atributos é necessário, antes de tudo, que se tenha ética.

Ética, independente de qualquer conceito ou definição formal, é a maneira de agir e proceder, de acordo com os princípios dos bons costumes estabelecidos e aceitos pela sociedade em que se vive.

Não é portanto uma lei material, no seu sentido estrito, a qual, como condição de sua própria existência e eficácia impõe sanção à sua transgressão, mas "normas" de conduta para as quais, com ou sem sanção, recomenda, orienta e estabiliza o comportamento individual, a fim de que haja não só uma melhor e mais ditosa convivência entre os Homens, como para que essa convivência seja digna e altruísta.

É pois com esse pensamento que o Clube de Xadrez Epistolar Brasileiro se propôs baixar o presente Código de Ética, que espera seja fielmente cumprido por todos os valerosos cxebeanos dignos deste nome.

Assim, o presente Código, aprovado pela Diretoria do CXEB, estabelece os seguintes princípios:

1. Na condução das partidas e em todo o transcurso de um torneio, todos os participantes devem se conduzir dentro do maior respeito, não só perante seus adversários, como também perante o diretor do torneio e demais membros da Diretoria do Clube.
2. São consideradas faltas passíveis de punição, entre outras e além daquelas constantes do capítulo V dos Estatutos, e dos Comentários e Interpretações do Art.26 das Regras dos Jogos, os seguintes procedimentos:
 - a) Adulterar as datas de recebimento das cartas;
 - b) Faltar com o devido respeito ao adversário, usando de linguagem desleal, injuriosa ou de baixo calão;
 - c) Caluniar o adversário ou membros da administração dos torneios, atribuindo-lhes, sem a devida comprovação, fatos desonrosos ou de má conduta;
 - d) Faltar com a verdade nas informações prestadas aos diretores;
 - e) Proceder deslealmente e praticar atos de hostilidade contra o adversário;
 - f) Desacatar o adversário ou o diretor do torneio;
 - g) Fazer comentários desairosos a respeito do nível enxadrístico ou da qualidade dos lances dos adversários.
3. Após ouvido o acusado, a Comissão de Ética, por delegação de poderes da Diretoria do CXEB, poderá aplicar, de acordo com a gravidade da falta, as seguintes penalidades:
 - a) Exigência de retratação do faltoso;
 - b) Advertência;
 - c) Severa Advertência;
 - d) Proibição de participar de torneios pelo prazo mínimo de 06 meses, e automática eliminação em todos os torneios em que o faltoso esteja participando;
 - e) Eliminação do faltoso do quadro social do Clube.

A Diretoria

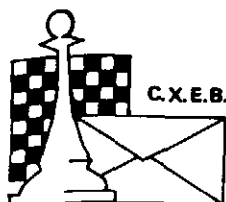

Fundado em 14.02.69

CLUBE DE XADREZ EPISTOLAR BRASILEIRO

(LEVA O XADREZ, TRAZ O AMIGO)

XADREZ POSTAL

O QUE É O XADREZ POSTAL? — É a prática do xadrez através da correspondência.

COMO PRATICÁ-LO? — Os competidores enviam os seus lances através de cartas, fazendo a anotação dos mesmos em um dos sistemas empregados em xadrez: descritivo — 1) P4R, P4R; 2) C3BR, C3BD; ou algébrico — 1) e4, e5; 2) Cf3, Cc6; ou numérico — 1) 5254, 5755; 2) 7163, 2836.

Os torneios são regidos por regulamentos que estabelecem certas normas, inclusive os dias de reflexão (dias que são permitidos refletir para se responder a um lance, a partir da data do recebimento da carta do parceiro), bem como o tempo de duração dos torneios — normalmente um ano e meio — sendo que cada enxadrista enfrenta simultaneamente a todos os parceiros de seu grupo.

COMO FAZER PARA PRATICÁ-LO? — No Brasil, o xadrez postal é dirigido pelo Clube de Xadrez Epistolar Brasileiro (CXEB), fundado em 14 de fevereiro de 1969. O CXEB é reconhecido pela Confederação Brasileira de Xadrez, estando também filiado à Internacional Correspondence Chess Federation (ICCF), órgão internacional do xadrez postal, e à Confederação Americana de Ajedrez Postal (CADAP), que representa a ICCF na América Latina. Os estatutos do CXEB foram registrados no Cartório do 2º Ofício de Registros de Títulos e Documentos, da Capital de São Paulo, conforme publicação no D.O.E. de 5.3.1969.

COMO ASSOCIAR-SE AO CXEB? — Basta preencher a proposta de sócio, no verso, e remetê-la ao Tesoureiro Gileno Exalto de Araújo (Caixa Postal 317 — 40001 — Salvador — BA) acompanhada da primeira anuidade.

PAGA ALGUMA TAXA? — Sim, uma contribuição anual, no valor de 120 tarifas postais simples, dos Correios. A remessa do numerário deverá ser feita ao Diretor-Tesoureiro por cheque comum, nominal ao CXEB.

O QUE OFERECE O CXEB? — Torneios! Amigos! Diversão de 1ª Qualidade! Veja:

a) **TORNEIOS TEMÁTICOS** — Com 7 participantes, estes torneios tem início sempre que se completa um grupo inscrito numa determinada abertura. Os temas são divulgados na Revista Brasileira de Xadrez Postal.

b) **TORNEIOS DE CLASSIFICAÇÃO** — São torneios onde o associado define a sua categoria dentro do Clube: III, II, I, Especial ou Superior. São grupos de 7 jogadores, à exceção da Superior onde temos 11 participantes. Os dois primeiros colocados de cada grupo são promovidos à categoria seguinte, voltando à categoria anterior quem não atinge 1/3 dos pontos possíveis. Ao se inscrever num TC pela primeira vez o associado pode escolher a categoria que deseja jogar, mas apenas entre a III, II ou I. Poderá jogar, simultaneamente, até 03 grupos da mesma categoria, mas só terá a inscrição gratuita para o primeiro desses grupos.

c) **CAMPEONATO BRASILEIRO** — Somente para jogadores das categorias Especial e Superior, devidamente classificados através de competições do CXEB, da CADAP ou da ICCF.

d) **TAÇA BRASIL** — Torneio aberto, sem restrição de categoria, realizado a cada 2 anos, cujas inscrições são permitidas também aos não sócios. Uma das maiores competições postais do mundo!!!

e) **OUTROS TORNEIOS** — Temos ainda: Torneios por Equipes, Torneios Juventude, Feminino, Veteranos, Campeonatos Estaduais e competições Internacionais. Veja o calendário publicado na Revista Brasileira de Xadrez Postal, onde você estão as datas de início dos Torneios.

COMO PARTICIPAR DOS TORNEIOS — Consulte a seção Torneios — Taxas de Inscrição — Serviços, na Revista Brasileira de Xadrez Postal. Os inscritos em qualquer torneio receberão o emparelhamento, com nome e endereço de seus adversários, data do início da competição e outras informações.

MAIS ALGUMA COISA? — Sim: Uma revista distribuída gratuitamente, aos associados, a cada 2 meses, contendo resultados, partidas, formações de grupos, informações gerais sobre Regras e sobre os Torneios, etc...

Ubirajara de Oliveira Barroso (Caixa Postal 317 — Salvador - /BA/- 40.001)
Presidente



CLUBE DE XADREZ EPISTOLAR BRASILEIRO

(LEVA O XADREZ, TRAZ O AMIGO)

PROPOSTA DE SÓCIO

Fundado em 14.02.69

Nº.

1 - Nome

2 - Endereço para correspondência

CEP

Cidade

Estado

3 - Profissão _____ Estado Civil _____

Nascido em _____ Data do nascimento _____
(Cidade, Estado e País)

4 - Residência _____

5 - Categoria enxadrística a que pertence _____

Principiante, Médio, Forte

6 - Nome e endereço do Clube onde pratica Xadrez _____

7 - Jogou ou joga Xadrez Postal? _____ Desde quando? _____

8 - Como tomou conhecimento do CXEB? _____

Local e Data

Assinatura

INSTRUÇÕES E OBSERVAÇÕES PARA O CORRETO PREENCHIMENTO DESTA PROPOSTA

- Preencha à máquina ou em letra de forma.
- Se você declarar, no item 5 da proposta, que é jogador iniciante, deverá disputar um TC-III. Se declarar "médio" deverá participar de TC-II. Se se julga "forte", participará de um TC-I. Isto, além dos demais torneios disponíveis, segundo a regulamentação de cada um.
- Junte à proposta um cheque ou vale postal correspondente à sua 1ª anuidade.
- A proposta deverá ser enviada ao Tesoureiro: Gileno Exalto de Araújo (Caixa Postal 317 - 40001 - Salvador - BA).
- Pedimos indicar abaixo o nome e endereço de alguns dos seus amigos que desejam jogar xadrez por correspondência.

TR-03/01	Nº	1	2	3	4	5	6	7	Pts.	Clas.
G. Damasceno	1	X	1	0	1	1	1	1	5	1º
R. Grimaldi	2	0	X	=	1	1	1	1	4,5	2º
I. Machado	3	1	=	X	0	1	1	1	4,5	2º
J. Abramides	4	0	0	1	X	1	1	1	4	4º
W. Lara	5	0	0	0	0	X	1	1	2	5º
S. Tucci Jr	6	0	0	0	0	0	X	1	1	6º
R. Dorneles	7	0	0	0	0	0	0	X	0	7º

TR-03/02	Nº	1	2	3	4	5	6	7	Pts.	Clas.
G. Damasceno	1	X	1	1	1	1	1	-	5,0	1º
A. Brito	2	0	X	=	1	1	1	-	3,5	2º
J. Abramides	3	0	=	X	1	1	1	-	3,5	2º
M. Albuquerque	4	0	0	0	X	1	1	-	2,0	4º
F. Carmo	5	0	0	0	0	X	1	-	1,0	5º
S. Zaina	6	0	0	0	0	0	X	-	0,0	6º
A. Murras	7	-	-	-	-	-	-	X	-	IC

TR-03/03	Nº	1	2	3	4	5	6	7	Pts.	Clas.
L. Guimarães	1	X	=	1	1	1	1	1	5,5	1º
J. D. Carvalho	2	=	X	=	=	1	1	1	4,5	2º
H. Paiva	3	0	=	X	=	1	1	1	4,0	3º
M. Soares	4	0	=	=	X	=	1	1	3,5	4º
M. Pernambuco Fº	5	0	0	0	=	X	1	1	2,5	5º
J. Gonçalves	6	0	0	0	0	0	X	1	1,0	6º
S. Zaina	7	0	0	0	0	0	0	X	0,0	7º

TR-03/04	Nº	1	2	3	4	5	6	7	Pts.	Clas.
J. Zanetti	1	X	=	1	1	1	1	1	5,5	1º
D. Destle	2	=	X	=	1	1	1	1	5,0	2º
F. Teijó	3	0	=	X	=	1	1	1	4,5	3º
P. Lobo	4	0	0	0	X	1	1	1	3,0	4º
A. Oliveira	5	0	0	0	0	X	1	1	2,0	5º
H. Souza Jr.	6	0	0	0	0	0	X	0	0,0	6º
A. Fernandes	7	0	0	0	0	0	0	X	0,0	6º

TR-04/01	Nº	1	2	3	4	5	6	7	Pts.	Clas.
R. Grimaldi	1	X	=	1	=	1	1	1	5,0	1º
E. Azevedo	2	=	X	0	1	1	1	1	4,5	2º
B. Gould	3	0	1	X	1	0	1	1	4,0	3º
S. Teixeira	4	=	0	0	X	1	1	1	3,5	4º
J. Lima	5	0	0	1	0	X	1	1	3,0	5º
M. Nascimento Jr.	6	0	0	0	0	0	X	1	1,0	6º
R. Dorneles	7	0	0	0	0	0	0	X	0,0	7º

TR-04/02	Nº	1	2	3	4	5	6	7	Pts.	Clas.
J. Souza	1	X	1	1	1	1	1	1	6,0	1º
F. Carmo	2	0	X	0	1	1	1	1	5,0	2º
G. Miranda	3	0	0	X	0	1	1	1	3,0	3º
C. Cardoso	4	0	0	1	X	1	0	1	3,0	3º
V. Fernandes	5	0	0	0	0	X	1	1	2,0	5º
S. Zaina	6	0	0	0	1	0	X	0	1,0	6º
P. Resende	7	0	0	0	0	0	1	X	1,0	6º

TR-04/03	Nº	1	2	3	4	5	6	7	Pts.	Clas.
J. D. Carvalho	1	X	1	0	=	=	1	1	4,0	1º
S. Dalsasso	2	0	X	1	0	1	1	1	4,0	2º
H. Silva	3	1	0	X	0	=	1	1	3,5	3º
P. Ramos	4	=	1	1	X	0	1	0	3,5	3º
A. C. Neto	5	=	0	=	1	X	0	1	3,0	5º
F. B. Kamps	6	0	0	0	0	1	X	1	2,0	6º
J. Nascimento	7	0	0	0	1	0	0	X	1,0	7º

TR-04/04	Nº	1	2	3	4	5	6	7	Pts.	Clas.
E. Zuchowski Fº	1	X	1	1	1	1	1	1	6,0	1º
M. Santos	2	0	X	=	1	1	1	1	4,5	2º
H. Suzuki	3	0	=	X	=	1	1	1	4,0	3º
P. Lobo	4	0	0	=	X	1	1	1	3,5	4º
A. Pessoa	5	0	0	0	0	X	1	1	2,0	5º
A. Oliveira	6	0	0	0	0	0	X	1	1,0	6º
A. Fernandes	7	0	0	0	0	0	0	X	0,0	7º

TR-05/01	Nº	1	2	3	4	5	6	7	Pts.	Clas.
D. Holanda	1	X	1	=	1	1	1	1	5,5	1º
O. Fonseca	2	0	X	1	1	1	1	1	5,0	2º
J. D. Carvalho	3	=	0	X	1	1	1	1	4,5	3º
J. Pires	4	0	0	0	X	1	1	1	3,0	4º
V. Spoo	5	0	0	0	0	X	1	1	2,0	5º
S. Zaina	6	0	0	0	0	0	X	1	1,0	6º
R. Dorneles	7	0	0	0	0	0	0	X	0,0	7º

TR-05/02	Nº	1	2	3	4	5	6	7	Pts.	Clas.
L. Guimarães	1	X	1	=	1	1	1	1	5,5	1º
D. Holanda	2	0	X	=	=	1	1	1	4,0	2º
R. Salaverry	3	=	=	X	0	1	1	1	4,0	2º
W. Viellis	4	0	=	1	X	0	=	1	3,0	4º
C. Cardoso	5	0	0	0	1	X	0	1	2,0	5º
M. Soares	6	0	0	0	=	0	X	1	1,5	6º
E. Silva	7	0	0	0	0	0	0	X	0,0	7º

TR-05/03	Nº	1	2	3	4	5	6	7	Pts.	Clas.
N. João	1	X	1	1	1	1	1	1	6,0	1º
W. Viellis	2	0	X	=	1	1	1	1	4,5	2º
J. Zanetti	3	0	=	X	1	1	1	1	4,5	2º
J. Deus Fº	4	0	0	0	X	1	1	1	3,0	4º
J. Lima	5	0	0	0	0	X	1	1	2,0	5º
F. Rezende	6	0	0	0	0	0	X	0	0,0	6º
A. Fernandes	7	0	0	0	0	0	0	X	0,0	6º

TR-06/01	Nº	1	2	3	4	5	6	7	Pts.	Clas.
V. Fernandes	1	X	=	=	1	1	1	-	4,0	1º
C. Kellerman	2	=	X	=	1	1	1	-	4,0	1º
J. Zanetti	3	=	=	X	=	1	1	-	3,5	3º
M. Gomes	4	0	0	=	X	1	1	-	2,5	4º
S. Zaina	5	0	0	0	0	X	1	-	1,0	5º
R. Dorneles	6	0	0	0	0	0	X	-	0,0	6º
A. Murras	7	-	-	-	-	-	-	X	-	IC

TR - 06/03	Nº	1	2	3	4	5	6	7	Pts.	Clas.
L. Machado	1	X	1	1	1	1	1	1	6,0	1º
E. Muniz	2	0	X	1	1	1	1	1	5,0	2º
J. Alves	3	0	0	X	1	1	1	1	4,0	3º
H. Suzuki	4	0	0	0	X	1	1	1	3,0	4º
V. Pereira	5	0	0	0	0	X	1	1	2,0	5º
A. Ribeiro	6	0	0	0	0	0	X	1	1,0	6º
W. Pires	7	0	0	0	0	0	0	X	0,0	7º

TR - 07/01	Nº	1	2	3	4	5	6	7	Pts.	Clas.
S. Alvañedo	1	X	1	=	1	1	1	1	5,5	1º
H. Paiva	2	0	X	1	1	=	1	1	4,5	2º
J. Souza	3	=	0	X	1	1	1	1	4,5	2º
J. D. Carvalho	4	0	0	0	X	1	1	1	3,0	4º
O. Fonseca	5	0	=	0	0	X	1	1	2,5	5º
R. Dorneles	6	0	0	0	0	0	X	1	1,0	6º
J. Lima	7	0	0	0	0	0	0	X	0,0	7º

TR - 07/02	Nº	1	2	3	4	5	6	7	Pts.	Clas.
M. Abreu	1	X	1	=	1	1	1	1	5,5	1º
J. V. Fuenen	2	0	X	1	1	1	1	1	5,0	2º
F. Carmo	3	=	0	X	1	1	1	1	4,5	3º
H. Martins	4	0	0	0	X	1	1	1	3,0	4º
S. Zaina	5	0	0	0	0	X	1	1	2,0	5º
E. Carela	6	0	0	0	0	0	X	1	1,0	6º
H. Santos	7	0	0	0	0	0	0	X	0,0	7º

TR - 07/03	Nº	1	2	3	4	5	6	7	Pts.	Clas.
A. C. Neto	1	X	1	1	1	1	1	1	5,0	1º
S. Dalsasso	2	0	X	1	1	1	1	1	5,0	1º
P. Ferreira	3	1	0	X	1	1	1	1	5,0	1º
M. Pernambuco 1º	4	0	0	0	X	1	1	1	3,0	4º
A. Oliveira	5	0	0	0	0	X	1	1	2,0	5º
N. Silva	6	0	0	0	0	0	X	1	1,0	6º
A. Fernandes	7	0	0	0	0	0	0	X	0,0	7º

TR - 08/01	Nº	1	2	3	4	5	6	7	Pts.	Clas.
A. P. Neto	1	X	1	=	1	1	1	1	5,5	1º
E. Zuchowski 1º	2	0	X	1	1	1	1	1	5,0	2º
E. Brito	3	=	0	X	1	1	1	1	4,5	3º
S. Zaina	4	0	0	0	X	1	1	1	3,0	4º
R. Santos	5	0	0	0	0	X	1	1	2,0	5º
R. Dorneles	6	0	0	0	0	0	X	1	1,0	6º
A. Oliveira	7	0	0	0	0	0	0	X	0,0	7º

TR - 09/01	Nº	1	2	3	4	5	6	7	Pts.	Clas.
M. Fehr	1	X	1	1	1	=	=	1	5,0	1º
O. Fonseca	2	0	X	1	1	1	1	1	5,0	2º
M. Gomes	3	0	0	X	1	0	1	1	3,0	3º
M. Prado	4	0	0	0	X	1	1	1	3,0	3º
S. Teixeira	5	=	0	1	0	X	0	1	2,5	5º
G. Miranda	6	=	0	0	0	0	X	1	1,5	6º
S. Zaina	7	0	0	0	0	0	0	X	0,0	7º

TR - 09/02	Nº	1	2	3	4	5	6	7	Pts.	Clas.
M. Abreu	1	X	=	1	1	1	1	1	5,5	1º
H. Silva	2	=	X	=	1	1	1	1	4,0	2º
F. Beckenkamp	3	0	=	X	1	=	1	1	4,0	2º
F. Carmo	4	0	1	0	X	=	1	1	3,5	4º
W. Viçits	5	0	0	=	=	X	1	1	3,0	5º
R. Martins	6	0	0	0	0	0	X	1	1,0	6º
R. Dorneles	7	0	0	0	0	0	0	X	0,0	7º

TR - 09/03	Nº	1	2	3	4	5	6	7	Pts.	Clas.
P. Bastos	1	X	1	1	1	1	1	1	6,0	1º
S. Mobaler	2	0	X	1	1	1	1	1	5,0	2º
M. Albuquerque	3	0	0	X	1	1	1	1	4,0	3º
J. Gonçalves	4	0	0	0	X	1	1	1	3,0	4º
C. Christ	5	0	0	0	0	X	1	1	2,0	5º
A. P. Neto	6	0	0	0	0	0	X	1	1,0	6º
F. Rezende	7	0	0	0	0	0	0	X	0,0	7º

TR - 09/04	Nº	1	2	3	4	5	6	7	Pts.	Clas.
E. Zuchowski 1º	1	X	1	0	1	1	1	1	5,0	1º
A. C. Neto	2	0	X	1	1	1	1	1	5,0	2º
H. Suzuki	3	1	0	X	=	1	1	1	4,5	3º
W. Hoemke	4	0	0	=	X	1	1	1	3,5	4º
J. Mendes	5	0	0	0	0	X	1	1	2,0	5º
M. Gonçalves	6	0	0	0	0	0	X	1	1,0	6º
F. Amprim	7	0	0	0	0	0	0	X	0,0	7º

TR - 09/05	Nº	1	2	3	4	5	6	7	Pts.	Clas.
E. Zuchowski 1º	1	X	=	1	1	1	1	1	5,5	1º
A. Brito	2	=	X	=	1	1	1	1	5,0	2º
J. Neves	3	0	=	X	=	1	1	1	4,0	3º
V. Pereira	4	0	0	=	X	1	1	1	3,5	4º
A. Oliveira	5	0	0	0	0	X	0	0	0,0	5º
P. Soares	6	0	0	0	0	0	X	0	0,0	5º
A. Fernandes	7	0	0	0	0	0	0	X	0,0	5º

TR - 10/01	Nº	1	2	3	4	5	6	7	Pts.	Clas.
L. Soutello	1	X	1	1	1	1	1	1	6,0	1º
D. Holanda	2	0	X	=	1	=	1	1	4,0	2º
A. Brito	3	0	=	X	=	1	1	1	4,0	2º
T. Rabockai	4	0	0	=	X	1	1	1	3,5	4º
J. Meireles	5	0	=	0	0	X	1	1	2,5	5º
S. Zaina	6	0	0	0	0	0	X	1	1,0	6º
R. Dorneles	7	0	0	0	0	0	0	X	0	7º

TR - 10/02	Nº	1	2	3	4	5	6	7	Pts.	Clas.
D. Holanda	1	X	=	1	1	1	1	1	4,5	1º
T. Rabockai	2	=	X	0	0	=	1	1	3,0	2º
L. Soutello	3	1	0	X	0	0	1	1	3,0	2º
F. Bawata	4	0	0	0	X	1	1	1	3,0	2º
F. Oliveira	5	0	0	0	0	X	1	1	2,5	5º
V. Spoo	6	0	0	0	0	0	X	1	1,0	6º
J. Deus 1º	7	0	0	0	0	0	0	X	0,0	7º

TR - 91/01	Nº	1	2	3	4	5	6	7	Pts.	Clas.
L. Lameira	1	X	1	1	1	1	1	1	6,0	1º
O. Fonseca	2	0	X	1	0	1	1	1	4,0	2º
M. Gomes	3	0	0	X	1	1	1	1	4,0	2º
M. Mendes	4	0	1	0	X	0	1	1	3,0	4º
M. Soares	5	0	0	0	1	X	1	1	3,0	4º
S. Zaina	6	0	0	0	0	0	X	1	1,0	6º
H. Dorneles	7	0	0	0	0	0	0	X	0,0	7º

TR - 91/03	Nº	1	2	3	4	5	6	7	Pts.	Clas.
S. Mobaier	1	X	1	1	1	1	1	1	6,0	1º
E. Brito	2	0	X	0	1	1	1	1	4,0	2º
A. Silva	3	0	1	X	0	1	1	1	4,0	2º
A. Santana Jr.	4	0	0	1	X	=	1	1	3,5	4º
F. Reis	5	0	0	0	=	X	1	1	2,5	5º
S. Oliveira	6	0	0	0	0	0	X	1	1,0	6º
C. Botta	7	0	0	0	0	0	0	X	0,0	7º

TR - 91/04	Nº	1	2	3	4	5	6	7	Pts.	Clas.
J. Rizzardi	1	X	1	1	1	1	1	1	6,0	1º
G. Basic	2	0	X	1	1	1	1	1	5,0	2º
J. Nascimento	3	0	0	X	1	1	1	1	4,0	3º
T. Rabockal	4	0	0	0	X	0	1	1	2,0	4º
S. Zaina	5	0	0	0	1	X	1	0	2,0	4º
D. Amorim	6	0	0	0	0	0	X	1	1,0	6º
S. Oliveira	7	0	0	0	0	1	0	X	1,0	6º

TR - 92/01	Nº	1	2	3	4	5	6	7	Pts.	Clas.
I. Machado	1	X	1	0	1	1	1	1	6,0	1º
H. Paiva	2	0	X	=	1	1	1	1	4,5	2º
M. Mendes	3	0	=	X	1	0	1	1	3,5	3º
M. Soares	4	0	0	0	X	1	1	1	3,0	4º
M. Gomes	5	0	0	1	0	X	1	1	3,0	4º
S. Zaina	6	0	0	0	0	0	X	1	1,0	6º
D. Dorneles	7	0	0	0	0	0	0	X	0,0	7º

SÉRIE TT e ST

Diretor: Ademilson de Souza
Rua Professor Álvaro Ortiz, 85
12080 - Taubaté - SP

TT/01 - GRUPO 01 - Antunez 0,5 Jeferson - Jeferson 0,5 Natal - Pádua 0,5 Antunez.

TT/01 - GRUPO 02 - Gilson 1 Fontenelle - Bruno 1 Reynaldo - Dirceu 0,5 Fontenelle - Fontenelle 1 Bruno - Dirceu 0,5 Gilson.

TT/01 - GRUPO 03 - Luiz 1 Otávio - André 0,5 Luiz.

TT/01 - GRUPO 04 - José O. B. Lira de

TR - 92/02	Nº	1	2	3	4	5	6	7	Pts.	Clas.
A. Pessoa	1	X	1	1	1	1	1	1	6,0	1º
J. Deste	2	0	X	1	0	1	1	1	4,0	2º
H. Souza Jr.	3	0	0	X	1	1	1	1	4,0	2º
S. Zaina	4	0	1	0	X	1	1	1	4,0	2º
C. Christ	5	0	0	0	0	X	1	1	2,0	5º
A. Ueda	6	0	0	0	0	0	X	1	1,0	6º
R. Salaverry	7	0	0	0	0	0	0	X	0,0	7º

TR - 93/01	Nº	1	2	3	4	5	6	7	Pts.	Clas.
A. Villena	1	X	1	1	1	1	1	1	6,0	1º
M. Mendes	2	0	X	1	1	1	1	1	5,0	2º
M. Gomes	3	0	0	X	1	1	1	1	4,0	3º
E. Carelli	4	0	0	0	X	1	1	1	3,0	4º
S. Zaina	5	0	0	0	0	X	1	1	2,0	5º
G. Pereira	6	0	0	0	0	0	X	1	1,0	6º
R. Dorneles	7	0	0	0	0	0	0	X	0,0	7º

TR - 93/02	Nº	1	2	3	4	5	6	7	Pts.	Clas.
M. Duarte	1	X	1	1	1	1	1	1	6,0	1º
F. Reis	2	0	X	1	1	1	1	1	5,0	2º
J. Neves	3	0	0	X	1	=	1	1	3,5	3º
V. Mattos	4	0	0	0	X	1	1	1	3,0	4º
J. Borges	5	0	0	=	0	X	=	1	2,0	5º
S. Zaina	6	0	0	0	0	=	X	1	1,5	6º
C. Christ	7	0	0	0	0	0	0	X	0,0	7º

Vasconcelos, inscrição cancelada. Rubens O Cássio - Victor O Cássio.

TT/02 - GRUPO 01 - Walter O Jeferson, Décio O Walter.

TT/02 - GRUPO 02 - Holanda 1 Victor - Victor O Machado - Gladstone O Holanda - Holanda 1 Natal.

TT/02 - GRUPO 04 - Ivan O Baena - Juarez Rodrigues Belém Jr. e Wellington Mendes Lobato, abandonam.

TT/02 - GRUPO 05 - Nelson O Octávio.

TT/03 - GRUPO 01 - Hamilton O Dogeival - Natal O Dogeival - Jeferson 0,5 Natal.

TT/03 - GRUPO 02 - Paulo O Dirceu - Cleandro O Erasmo - Erasmo 1 Bruno - Dirceu O Erasmo - Erasmo 1 Paulo - Alcindo O Erasmo.

TT/03 - GRUPO 03 - Nêvio 1 Mascarenhas - Mascarenhas 1 Otávio.

TT/04 - GRUPO 01 - Jeferson O Márcio - Edson 1 Jeferson - Jeferson 0,5 Natal - Erasmo 1 Natal - Erasmo 0,5 Márcio - Erasmo 1 Hamilton - Jeferson 0,5 Erasmo - Márcio 1 Natal.

TT/05 - GRUPO 01 - Jeferson 0,5 Natal.

TT/05 - GRUPO 02 - Dirceu 0,5 Márcio - Alexandre 0,5 Dirceu.

TT/05 - GRUPO 03 - Lobo 0 Laudelino - Lobo 0 Carmona.

TT/05 - GRUPO 04 - Rafael 0 Cleber - Nêvio 1 Lisboa.

TT/06 - GRUPO 01 - Jeferson 1 Bruno - Jeferson 0,5 Natal - Natal 0 Tudela - Arnor 1 Tudela. Wilson Lopes Vicites Filho eliminado (art. 23).

TT/06 - GRUPO 02 - Valdir 0 Cleber - Valdir 0 Arnor - Arnor 0,5 Otávio.

TT/07 - GRUPO 01 - Jeferson 0,5 Natal.

TT/07 - GRUPO 02 - Paulo 0 Zuchowski.

TT/07 - GRUPO 03 - Ivan 0 Glauco - Zuchowski 1 Ivan.

TT/07 - GRUPO 04 - Juarez Rodrigues Belém Jr, inscrição cancelada.

TT/08 - GRUPO 01 - Pádua 0,5 Jeferson.

TT/08 - GRUPO 02 - Kaupert 1 Falconi.

TT/08 - GRUPO 03 - Dirceu 1 Lourival - Alexandre 1 Dirceu - Alexandre 0 Mauro - Machado 0,5 Dirceu.

TT/08 - GRUPO 04 - Feitosa 1 Paravato - Aldimir 0,5 Paravato - Paravato 0,5 Aroldo.

TT/08 - GRUPO 05 - Valdir 0 Cleber.

TT/09 - GRUPO 01 - Jeferson 0,5 Natal.

TT/10 - GRUPO 01 - Jeferson 1 Bandeira - Jeferson 0,5 Renato - Bandeira 1 Madeira.

TT/10 - GRUPO 03 - Romualdo 1 Dirceu - Edson 0 Romualdo - Márcio 1 Dirceu.

ST/02 - Final - Costa 0 Jeferson - Carvalho 0 Nêvio - Magaw 1 Costa.

ST/03 - Final - Ricupero 1 Brasil - Guimarães 1 Ricupero - Lima 0 Nascimento - Brasil 0 Lima - Ruy 0 Josino - Ricupero 0,5 Lima. Ruy Carvalho Gonçalves eliminado (art. 23).

GRUPOS FORMADOS

TT 01/05 - Jaulino Gonçalves da Silva Neves, Renato Penteado S. Grimaldi, Antonio Carlos Alves, Luiz Antonio Tannus Ferreira, Roberto Pontes do Ó, Paulo Cesar Vieira e Uilde Enico Monteiro.

TT 02/06 - Edson Nogueira Duarte, Cleandro Cortez Gomes Filho, Caetano Belliboni, Victor de Pádua Pereira, Roberto Pontes do Ó, Márcio Barbosa de Oliveira e Paulo Cesar Vieira.

TT 03/04 - Leandro Batista Holanda, José Heitor Rizzardi, Edson Nogueira Duarte, Hélio da Silva Araújo, Victor de Pádua Pereira, Joaquim Alexandre Melo de Camargo e Roberto Pontes do Ó.

TT 04/02 - Otávio Menezes da Fonseca, Tomaz de Aquino Petraglia, Antonio Carlos Merges Correia, Zeno Antonio Becker Filho, Victor de Pádua Pereira, Roberto Pontes do Ó e Mário Sérgio Souza Guimarães.

TT 06/03 - Lourinaldo Estevam dos Santos, Cleandro Cortez Gomes Filho, Jollson Vieira Gouveia, Victor de Pádua Pereira, Luiz Antonio Tannus Ferreira, Roberto Pontes do Ó e Uilde Enico Monteiro.

TT 07/05 - Jaulino Gonçalves da Silva Neves, José Renato Silva de Freitas, Joaquim Alexandre Melo de Camargo, Nilton Clemente, Augusto Cesar S. Esmeraldo, Roberto Pontes do Ó e Márcio Barbosa de Oliveira.

TT 10/06 - Antonio Penteado Serra, Bolivar Ribeiro Gonzalez, Fábio Albiani Barata, Antonio Carlos Alves, José Maia Freitas, José Fernandes Penna e Roberto Pontes do Ó.

TORNEIOS DE CLASSIFICAÇÃO

Com a entrada em vigor do novo REGULAMENTO DE JOGOS, teremos durante uma determinada fase, a convivência de torneios disputados sob as duas versões do Regulamento. Os torneios regidos pelo novo Regulamento terão as suas siglas padronizadas com destaque para o número do grupo que terá sempre 04 algarismos. Exemplos: TC/S-0001 - TC/E-0112 - TC/I-0495 e TC/II-0246. Para estes certames a definição de categoria observará o artigo 13 do novo Regulamento de jogos.

CATEGORIA SUPERIOR - TC/S
CATEGORIA ESPECIAL - TC/E
ACESSO À CATEGORIA ESPECIAL - TE

Diretor: Soultiro Futida
Rua Coronel Quirino, 910 - apto. 44
13023 - Campinas - SP

TC/S 0001 - Berto 1 Villares - Vichy 0 Hirsch. Luiz Sérgio D. Vichy abandona.

TC/S 0002 - Milton 1 Abdias - J. Carlos 0,5 Clairton - César 0,5 Clairton - Scaglia 1 Abdias - Márcio 1 Abdias - Márcio 1 Gilson - Clairton 0,5 Scaglia - Clairton 1 Abdias - J. Carlos 0 Gilson - César 0,5 Márcio.

TE 110 - Alves 0 Abdias - Abdias 0,5 Renato.

TC/E 0115 - Borges 0 Abreu (Adj.). Apenas Enio Giannini foi promovido.

Encerrado:

TC/E 0119 - Ernesto Dutra abandona.

TC/E 0120 - Alcindo 0,5 Rolim - Ivan 1 Machado - Fernando 0 Ivan. Eliminado: Ademir Heleno Pascheto. Não houve promovidos (Art. 13 do RJ).

Encerrado:

TC/E 0121 - Almor 0 Carvalho.

TC/E 0122 - Almor 1 Costa - Bertrand 0,5 Ercílio - Costa 0,5 Ercílio - Almor 0 Bertrand - Ercílio 1 Alves.

TC/E 0123 - Oliveira 0,5 Bandeira - Lima 0,5 Oliveira.

TC/E 0125 - Rafael Clark Neto abandona.

TC/E 0126 - Cássio 1 Ruy - Magaw 0,5 João - Aroldo 0 Magaw - Magaw 1 Leôncio.

TC/E 0127 - Eli 1 Arnor - Sérgio 0,5 Eli - João 0,5 Sérgio.

TC/E 0128 - Daniel 0,5 Sérgio.

TC/E 0129 - Edmilson 1 Mostafá - Darley 0 Edmilson - Jeferson 0,5 Pádua - Jeferson 0 Mostafá - Dantas 0,5 Jeferson - Pádua 0,5 Dantas.

TC - E - 0115	Nº	1	2	3	4	5	6	7	Pts.	Clas.
E. Giannini	1	X	1	=	1	1	=		5,0	1º
M. S. Abreu	2	0	X	1	=		=	0	4,0	2º
A. C. R. Cipoll	3	=	0	X	=	1	=	1	3,5	3º
L. R. B. Borges	4	0	0	=	X	1	1	1	3,5	3º
M. V. Oliveira	5	0	=	0	0	X	1	1	2,5	5º
R. E. Mundstock	6	0	=	=	0	0	X	1	2,0	6º
L. N. Marmontel	7	=	0	0	0	0	0	X	0,5	7º

TC/E 0130 - Jorge 0,5 Maurício - Dantas 1 Maurício - Maurício 0,5 Jeferson - Marcos 0,5 Maurício - Cordani 1 Jeferson (2º ET) - Cordani 0 Jorge - Jeferson 0,5 Dantas - Marcos 0,5 Jorge - Dantas 0 Cordani - Jeferson 0 Jorge (2º ET).

TC/E 0131 - Pádua 0,5 Glebel.

TC/E 0133 - Alfredo 0,5 Ivan - Ivan 0 Costa - Gustavo 1 Barbosa.

TC/E 0134 - Ivan 0 Laudelino - Terra 0,5 Arnor.

TC/E 0135 - Maurício 0,5 Alfredo. Wilson Salles Lages eliminado (Art. 23).

TC/E 0137 - Wilson Salles Lages eliminado (Art. 23).

GRUPOS FORMADOS

TC/S 0004 - Paulo H. Baena de Moraes - Vitor Gomes Pinto - Abdias Neves de Melo Filho - Névio João - Mauro Santiago de Abreu - Fernando Ney Moraes Arruda - João Edison Saete Aguiar - Walter Eduardo Z. Garmatz - Milton Gonçalves Sanchez - Antonio Carlos Puley - Antonio Carlos Pavan.

TC/E 0139 - Clayton Lagrotti - Roberto Waleiko - Luiz Paulo Rovonet - Mário S. Soares - Lide-rico Alfredo Guimarães - Antonio Carlos Raposo - Paulo Rúbio Leite Bastos.

TC/E 0140 - Mário Simulke Soares - Luiz Otávio Fontenele Gonçalves - Fábio Albiani Barata - Alcindo Bastos Filho - José Célio Coltro - Dácio Resende - Haroldo Wonsowski.

TC - E - 0120	Nº	1	2	3	4	5	6	7	Pts.	Clas.
I. C. Nascimento	1	X	=	1	0	1	=	1	4,0	1º
M. A. R. Silva	2	=	X	=	0	1	=	1	3,5	2º
F. G. Paula	3	0	=	X	1	=	=	1	3,5	2º
L. M. Sobrinho	4	1	1	0	X	0	=	1	3,5	2º
P. C. M. Sobrinho	5	0	0	=	1	X	1	1	3,5	2º
A. Bastos Fº	6	=	=	=	=	0	X	1	3,0	6º
A. H. Pascheto	7	0	0	0	0	0	0	X	0	7º

TC - I

GRUPOS 356 à 390

Diretor: Paulo Ricardo M. de Faria
Rua Major Sertório, 577 - Aptº 71
01222 - São Paulo - SP

GRUPO 358 - Chiaradia 0,5 Freitas

GRUPO 0362 - Frutuoso 0,5 Marchevsky - Casarin 0,5 Esteves - Baptista 1 Monsores - Esteves 0 De Angelo - De Angelo 0 Frutuoso.

GRUPO 0372 - Jacy 0 Amorim - Jacy 0

Breitman - Jacy 0 Pinheiro - Pinheiro 0,5 Amorim.

GRUPO 0374 - oares 0,5 Esteves.

GRUPO 0377 - Marcelo 1 Iramina - Leal 0 Urquiza.

GRUPO 0378 - Cléber 1 Ruiz.

GRUPO 0381 - Toma 1 Monsoreis - Moraes 1 Toma - Monsoreis 0 Vaz - Monsoreis 1 Mesquita - Vaz 1 Moraes - Fienzo 1 Moraes - Mesquita 0 Toma - Vaz 1 Toma - Monsoreis 1 Mesquita - Paulo 1 Monsoreis - Vaz 1 Mesquita.

GRUPO 0383 - Geraldo 1 José Augusto - José Augusto 1 Davtian - Luciano 0 Scheide.

GRUPO 0384 - Vágner da Silveira Peres eliminado (Artigo 23.).

GRUPO 0385 - Cavalcanti 0 Atanes - Atanes 1 Saturnino - Rosa 1 Atanes - Campos 0,5

Amaury.

GRUPO 0386 - Roberto 1 Mário - Massardi 0 Mário - Mário 1 Sopko.

GRUPO 0387 - Giovanni 1 Milton.

GRUPO 0388 - Scheide 1 Rolim - Márcio 0 Machado - Machado 1 Arruda - Kleverton 0 Segalla - Arruda 1 Kleverton - Kleverton 0 Machado - Kleverton 0 Luigi - Kleverton 0 Milton.

GRUPO 0389 - Aderbal 0 Alexandre - Dalsasso 1 Alexandre.

GRUPO 0390 - Nélson 1 Pregun - Pregun 1 Rômulo.

RETIFICAÇÃO RBXP Nº 40:

GRUPO 0377 - Leal 1 Mincato.

GRUPO 0389 - Alaor 0,5 Klotz.

TC - II

GRUPOS 472 à 510

Diretor: Aulísio Alves

Rua Camé, 682

03121 - São Paulo - SP

TC - II - 478	Nº	1	2	3	4	5	6	7	Pts.	Clas.
L.C.G. Dieckmann	1	X	1	1/2	1	1	1	1	5,5	1º
W. Zucchi	2	0	X	1	1	1	1	1	5,0	2º
W. D. Fernandes	3	1/2	0	X	1	1	1	1	4,5	3º
G. C. Tesseroli	4	0	0	0	X	1	1	1	3,0	4º
L.F.P. Amaral Jr.	5	0	0	0	0	X	1	1	2,0	5º
F. A. Soares	6	0	0	0	0	0	X	1	1,0	6º
Eron Barbi	7	0	0	0	0	0	0	X	0	7º

TC - II - 487	Nº	1	2	3	4	5	6	7	Pts.	Clas.
F. J. V. Porto	1	X	1	1	1	1	1	1	6,0	1º
P. A. B. Rolim	2	0	X	1/2	1	1	1	1	4,5	2º
R. E. Rain	3	0	1/2	X	1/2	1	1	1	4,0	3º
T. A. Petraglia	4	0	0	1/2	X	1	1	1	3,5	4º
S. S. Oliveira	5	0	0	0	0	X	1	1/2	1,5	5º
B. D. A. Gould	6	0	0	0	0	0	X	1	1,0	6º
D. S. Assis	7	0	0	0	0	1/2	0	X	0,5	7º

TC - II - 0494	Nº	1	2	3	4	5	6	7	Pts.	Clas.
F. E. Campello	1	X	1	0	1	1	1	1	5,0	1º
F. P. Ribeiro	2	0	X	1	1	1	1	1	5,0	2º
H. L. C. Silva	3	1	0	X	0	1	1	1	4,0	3º
C. A. T. Silva	4	0	0	1	X	1	1	1	4,0	4º
J. R. Feitosa	5	0	0	0	0	X	1	1	2,0	5º
Victorio Spoo	6	0	0	0	0	0	X	1	1,0	6º
R. Tanimoto	7	0	0	0	0	0	0	X	0	7º

TC - II - 0500	Nº	1	2	3	4	5	6	7	Pts.	Clas.
S. T. Bittencourt	1	X	1	1	1/2	1	1	1	5,5	1º
F.R.C.N. Moraes	2	0	X	1	1	1	1	1	5,0	2º
G. A. Shinkawa	3	0	0	X	1	1	1/2	1	3,5	3º
C.A.T. Silva	4	1/2	0	0	X	0	1	1	2,5	4º
J. B. Holderbaum	5	0	0	0	0	X	1	1	2,0	5º
M. S. Carvalho	6	0	0	1/2	0	0	X	1	1,5	6º
G. S. Melo	7	0	0	0	0	0	0	X	0	7º

TC - II - 0505	Nº	1	2	3	4	5	6	7	Pts.	Clas.
M. V. Trappe	1	X	1	1	1	1	0	1	5,0	1º
S. Píoli	2	0	X	1	1	1/2	1	1	4,5	2º
E. F. Saraiva	3	0	0	X	1/2	1	1	1	3,5	3º
I. E. Dopke	4	0	0	1/2	X	1	0	1	2,5	4º
J. G. Sanches	5	0	1/2	0	0	X	1/2	1	2,0	5º
M. B. Rodrigues	6	1	0	0	0	0	X	0	1,0	6º
G. S. Melo	7	0	0	0	0	0	0	X	0	7º

TC - II - 0508	Nº	1	2	3	4	5	6	7	Pts.	Clas.
J. R. S. Neves	1	X	1	1	1	1	1	-	5,0	1º
S. G. Schott	2	0	X	1/21/2	1	1	-	-	3,0	2º
J. P. Anjos	3	0	1/2	X	1/2	1	1	-	3,0	3º
N. G. Herdt	4	0	1/21/2	X	1	1/2	-	-	2,5	4º
G. Ribeiro	5	0	0	0	0	X	1	-	1,0	5º
L. Arroyo Jr.	6	0	0	0	1/2	0	X	-	0,5	6º
H. A. Magalhães	7	-	-	-	-	-	-	X	-	10

Revistas do CXEB

Segundas-vias, números atrasados, exemplares para divulgação do CXEB, poderão ser solicitadas ao Setor de Distribuição, com o Diretor HAROLDO WONSOWSKI (Rua Victor Mansini, 119 - 06859 - Itapeverica da Serra-SP).

TC - II - 0522	Nº	1	2	3	4	5	6	7	Pts.	Clas.
D. Alucci	1	X	1	=	1	1	1	1	5,5	1º
A. D. Sigrist	2	0	X	1	1	1	1	1	5,0	2º
I. D. Venturilli	3	=	0	X	1	1	1	1	4,5	3º
C. T. Lopes	4	0	0	0	X	1	1	1	3,0	4º
E. V. Knevit	5	0	0	0	0	X	1	1	2,0	5º
A. Chedid	6	0	0	0	0	0	X	1	1,0	6º
C. R. N. Machado	7	0	0	0	0	0	0	X	0	7º

TC - II - 0523	Nº	1	2	3	4	5	6	7	Pts.	Clas.
I. J. B. Moraes	1	X	=	1	1	1	1	1	5,5	1º
E. S. Brito	2	=	X	=	1	1	1	1	5,0	2º
Tony Monti	3	0	=	X	=	1	1	1	4,0	3º
A. A. C. Lima	4	0	0	=	X	1	1	1	3,5	4º
J. de Andrade	5	0	0	0	0	X	1	1	2,0	5º
M. A. Kiyolani	6	0	0	0	0	0	X	1	1,0	6º
R. A. Chedid	7	0	0	0	0	0	0	X	0	7º

GRUPOS 0531 à 541

Diretor: Aulísio Alves
Rua Camé, 682
03121 - São Paulo - SP

Solicitamos a todos os jogadores informar ao novo diretor, as alterações de endereço, ocorrências diversas e resultados de partidas encerradas, para que os registros sejam refeitos. Agradecemos a colaboração.

GRUPOS 0571 em diante

Diretor: Celso Luiz da Silva
Caixa Postal 883
89800 - Chapecó - SC

GRUPO 0572 - Paulo Henrique 1 Uilde.

GRUPO 0573 - Roberto Aparecido de Oliveira - eliminado Art. 23, ponto para todos.

GRUPO 0575 - Gabriela Fernandes - abandona, ponto para todos.

GRUPO 0576 - Sandro Rodrigues Casa-grande - abandona, ponto para todos - Mario Alberto Nogueira - abandona, ponto para todos.

GRUPO 0577 - Carlos Chilon Gonçalves Junior - eliminado Art. 23, ponto para todos.

GRUPO 0578 - Sergio Antonio Zaina - abandona, ponto para todos.

GRUPOS FORMADOS

GRUPO 0584 - Vicente de Paulo M. Diniz - Renato P.S. Grimaldi - Paulo Jardel Santiago - Osório Gonçalves da Silva - Mateus de Faria -

TC - II - 0526	Nº	1	2	3	4	5	6	7	Pts.	Clas.
H. Ferner Fº	1	X	1	1	1	1	1	1	6,0	1º
L. E. Moura	2	0	X	1	1	1	1	1	5,0	2º
I. V. Paixão	3	0	0	X	1	1	1	1	4,0	3º
A. C. M. Correia	4	0	0	0	X	1	1	1	3,0	4º
L. Niero	5	0	0	0	0	X	1	1	2,0	5º
J. Andrade	6	0	0	0	0	0	X	1	1,0	6º
H. N. Santos	7	0	0	0	0	0	0	X	0	7º

TC - II - 0529	Nº	1	2	3	4	5	6	7	Pts.	Clas.
E. R. Souza	1	X	=	1	1	1	1	1	5,5	1º
R. D. Bückmann	2	=	X	1	1	1	1	1	5,5	2º
C. F. Abreu	3	0	0	X	1	1	1	1	4,0	3º
W. Gaspar	4	0	0	0	X	1	1	1	3,0	4º
W. S. Lages	5	0	0	0	0	X	1	1	2,0	5º
W. Krauss	6	0	0	0	0	0	X	1	1,0	6º
D. Cleto Jr.	7	0	0	0	0	0	0	X	0	7º

Paulo Pedroso da Silva - Samuel Luiz Toledo.

GRUPO 0585 - Oscar Barreto Francisco - Emir da Cunha Moreira - Antonio Pereira Filho - José Antonio da Silva Marques - José Roberto da Silva Barros - Marcelo Gulin Neto - Walberto Wagne Moreira da Silva - José Roberto da Silva Barros, inscrição cancelada.

GRUPO 0586 - Leonardo Figueiredo Barbosa - Carlos Adalberto Camargo - José Reis Rosário - Emerson Luciano Camacho - Gilberto Azevedo de Brito - Heliomar Palmares Pedrosa - Hélio da Silva Araújo.

GRUPO 0587 - Jaime Mera Messias - Adalberto Oliveira - Glaucio A. E. Vassalo - Leonildo Galizia - Oséas Bueno de Andrade - Antonio Moacir Montanari - Hudson Amorim Rabelo.

GRUPO 0588 - Hudson Amorim Rabelo - Antonio Carlos Domeniconi - João Linneu do A. Prado Filho - André Belisário Borten - HeliNEY Tavares Izquierdo - João Clóvis Thomaz - Edson Takeyama Miyahara.

GRUPO 0589 - João Linneu do A. Prado Filho - Valdecir da Silva Ferraz - Claudio Pereira Cordeiro - Ozenildo José da Costa - Carlos Roberto O. Towuan - Sergio Luiz de Souza - Flávio Ferreira Reis.

GRUPO 0590 - Luiz Gonzaga da Costa - Ivo Iahn - Edson A. Mingone - Heltor L. C. Silva - José Luiz Marchetti - Ramon Cid Diaz - Sérgio Eduardo Herman.

GRUPO 0591 - Edson A. Mingone - José M. Freitas - Luiz Eduardo Arantes de Almeida - Adolfo José Mariano Oliveira - Nicolas Kaspersky - Alvaro Machado Filho - Luiz Pilotto Junior.

TC - III

GRUPOS 0248 à 0280

Diretor: Alcor Franco Martine
Rua Bassin Nagib Trabulsi, nº 43 apto. 1003
11030 - Santos - SP

GRUPO 0255 - Brito 0,5 Valdir (Adjudi-
 cação) - Encerrado:

GRUPO 0262 - Aldemir 0 Uilde - Uilde 0,5
 Prado - Coltro 1 Aldemir - Encerrado:

GRUPO 0263 - Martinez 0,5 Ivan.

GRUPO 0264 - Carlos Roberto Sarmento
 Barbosa - abandona. Encerrado.

GRUPO 0265 - Renato 0 Montanari. Encer-
 rado.

GRUPO 0267 - Marcelo Rodrigues Moreira
 Lo - eliminado art. "23".

GRUPO 0268 - Mingone 1 Leal - Hollen Al-
 vez de Azevedo abandona. Encerrado.

GRUPO 0269 - Luiz Nelson Correa Capuci
 - eliminado art. "23". Encerrado.

GRUPO 0272 - Carlos Roberto Sarmento
 Barbosa - abandona.

GRUPO 0274 - Alexandre Song - eliminado
 art. "23".

GRUPO 0275 - Wyatt 1 Sérgio - Sérgio 0
 Dirlan.

GRUPO 0277 - Richard 1 Giovanni - Jorge
 0 Richard - Marcos Fernandes eliminado art. "23".

GRUPO 0278 - Alfredo 0,5 Cereja - Mauro
 0 Cereja.

GRUPO 0279 - Irineu 0,5 Mazotti - Osmar 0
 Valdir - Mazotti 0,5 Gilmar - Valdir 1 Gilmar - Ivo 1
 Yemal - Valdir 0 Castro.

GRUPO 0280 - Hélio 0 Gilmar - Gilmar 1
 Feltosa - Raimundo Cristovão Amorim Pinto - eli-
 minado art. "23". Encerrado.

TC - III - 0255	Nº	1	2	3	4	5	6	7	Pts.	Clas.
J. A. Oliveira	1	X	1	1	1	1	1	=	5,5	1º
C. J. A. Reis	2	0	X	=	1	1	1	0	3,5	4º
A. C. P. Lyra	3	0	=	X	1	1	1	=	4,0	3º
V. T. Dourado	4	0	0	0	X	1	=	0	1,5	5º
J. R. Antunes	5	0	0	0	0	X	0	0	0,0	7º
A. B. Neto	6	0	0	0	=	1	X	0	1,5	5º
R. Bumpi	7	=	1	=	1	1	1	X	5,0	2º

TC - III - 0262	Nº	1	2	3	4	5	6	7	Pts.	Clas.
S. L. Maria	1	X	0	0	0	0	0	0	0,0	7º
J. L. A. Prado Jr.	2	1	X	1	=	1	0	1	4,5	2º
A. L. Ribeiro	3	1	0	X	0	0	0	0	1,0	6º
U. E. Montekro	4	1	=	1	X	0	0	1	3,5	3º
F. F. Reis	5	1	0	1	1	X	=	0	3,5	3º
J. A. Castro	6	1	1	1	1	=	X	1	5,5	1º
J. C. Coltro	7	1	0	1	0	1	0	X	3,0	5º

TC - III - 0264	Nº	1	2	3	4	5	6	7	Pts.	Clas.
E. Masson	1	X	0	1	1	0	1	0	3,0	3º
F. F. Reis	2	1	X	1	1	=	1	1	5,5	1º
O. Faria Fº	3	0	0	X	1	0	1	1	3,0	3º
D. V. B. Neto	4	0	0	0	X	0	0	0	0,0	7º
C. R. D. Towkan	5	1	=	1	1	X	1	1	5,5	1º
N. J. Yazali	6	0	0	0	0	0	X	=	0,5	6º
C. R. S. Barbosa	7	1	0	0	1	0	=	X	2,5	5º

TC - III - 0265	Nº	1	2	3	4	5	6	7	Pts.	Clas.
L. B. Holanda	1	X	1	0	1	1	1	1	5,0	2º
D. F. P. Barbosa	2	0	X	0	1	0	1	0	2,0	5º
A. M. Montanari	3	1	1	X	1	1	1	1	6,0	1º
A. V. B. Neto	4	0	0	0	X	0	1	0	1,0	6º
C. J. Montagnoli	5	0	1	0	1	X	1	0	3,0	4º
S. R. Zukowski	6	0	0	0	0	0	X	0	0,0	7º
R. S. Barreto	7	0	1	0	1	1	1	X	4,0	3º

TC - III - 0268	Nº	1	2	3	4	5	6	7	Pts.	Clas.
A. Meyer	1	X	-	0	1	1	0	1	3,0	3º
R. Sokolik	2	-	X	-	-	-	-	-	-	10
E. A. Mingone	3	1	-	X	1	1	1	1	5,0	1º
P. Fusinato	4	0	-	0	X	0	0	1	1,0	5º
H. A. Azevedo	5	0	-	0	1	X	0	1	2,0	4º
C. E. F. Leal	6	1	-	0	1	1	X	1	4,0	2º
J. M. Silva	7	0	-	0	0	0	0	X	0,0	6º

TC - III - 0269	Nº	1	2	3	4	5	6	7	Pts.	Clas.
J. P. R. Mendes	1	X	0	1	0	1	1	1	4,0	3º
J. C. Machado Jr.	2	1	X	1	0	1	1	1	5,0	2º
P. C. L. Alvadia	3	0	0	X	0	1	0	0	1,0	6º
R. S. Barreto	4	1	1	1	X	1	1	1	6,0	1º
A. T. Prado	5	0	0	0	0	X	0	0	0,0	7º
C. J. N. Silva	6	0	0	1	0	1	X	0	2,0	5º
L. N. C. Capuci	7	0	0	1	0	1	1	X	3,0	4º

TC - III - 0271	Nº	1	2	3	4	5	6	7	Pts.	Clas.
W. J. Oliveira	1	X	0	0	0	0	0	0	0,0	6º
C. J. N. Silva	2	1	X	1	0	1	0	0	3,0	4º
D. F. Silva	3	0	0	X	0	0	0	0	0,0	6º
R. F. Simões	4	1	1	1	X	=	1	0	4,5	2º
W. M. Lobato	5	1	0	1	=	X	1	0	3,5	3º
L.F.M.G. Almeida	6	1	1	1	0	0	X	0	3,0	4º
E. B. Silva	7	1	1	1	1	1	1	X	6,0	1º

TC - III - 0280	Nº	1	2	3	4	5	6	7	Pts.	Clas.
C. H. C. Torres	1	X	-	-	-	-	-	-	-	IC
G. B. Souza	2	-	X	1	1	1	1	1	5,0	1º
L. A. Feitosa	3	-	0	X	0	1	1	1	3,0	3º
H. Teixeira	4	-	0	1	X	1	1	1	4,0	2º
I. F. Freiburger	5	-	0	0	0	X	0	1	1,0	5º
R. C. A. Pinto	6	-	0	0	0	1	X	1	2,0	4º
D. C. Correa Fº	7	-	0	0	0	0	0	X	0,0	6º

TC - III - 0285	Nº	1	2	3	4	5	6	7	Pts.	Clas.
H. A. Almeida	1	X	1	1	1	1	1	1	6,0	1º
L. J. Santos	2	0	X	1	1	1	1	1	5,0	2º
V. L. L. Webering	3	0	0	X	1	1	1	1	4,0	3º
M. A. Castro	4	0	0	0	X	1	1	1	3,0	4º
C. R. Sanfelice	5	0	0	0	0	X	1	1	2,0	5º
O. Faria Fº	6	0	0	0	0	0	X	1	1,0	6º
E. T. Silvério	7	0	0	0	0	0	0	X	0,0	7º

PLANILHAS - A Secretaria do Clube está fornecendo súmula aos Interessados, ao preço de 20 TPS o lote de 30 UNIDADES.
Pedidos para MARTA SPIRY
 (Rua Tanabi, 316 - 05002 - São Paulo SP),
 mediante o envio de cheque nominal.

REVISTA DO CXEB

Segundas-vias, números atrasados, exemplares para divulgação do CXEB, poderão ser solicitados ao Setor de Distribuição, com o Diretor HAROLDO WONSOWSKI (Rua Victor Mansini, 119 - 06850 - Itapeverica da Serra - SP).

AVALIE A FORÇA DO SEU JOGO (III)

Gyorgy Laszlo Gyuricza

NORMAS DE PROCEDIMENTO: joga-se a partida até a posição do diagrama, tomando o cuidado de cobrir com um cartão a série de lances que se iniciam após o círculo preto. A partir deste momento inicia-se a análise com toda a profundidade, naturalmente sem ficar tocando nas peças e removendo-as de seus lugares. Atenção também ao tempo: evite precipitações: Você tem, em média, 4 a 5 horas para fazer, no máximo, 30 lances, mais ou menos o que os grandes mestres gastaram de fato quando a partida foi jogada (não esqueça que eles pensam mesmo no tempo do outro). Feita a escolha, anote seu lance numa folha de papel e avance o cartão até o próximo círculo preto. Caso seu lance coincida com o que foi jogado marque os pontos correspondentes. Caso contrário, Você não ganha pontos. Só aí que Você movimenta as peças no tabuleiro, tanto o lance para o seu lado, quanto o lance do seu adversário. E assim sucessivamente até o término da partida. O máximo de pontos a ser alcançado será sempre 50.

TABELA DE AVALIAÇÃO

Pontos Obtidos	Força do Seu Jogo	Pontos Obtidos	Força do Seu Jogo
45 - 50	Mestre Internacional	25 - 29	Jogador de 2ª Categoria
40 - 44	Mestre Nacional	15 - 24	Jogador de 3ª Categoria
35 - 39	Candidato a Mestre	8 - 14	Jogador de 4ª Categoria
30 - 34	Jogador de 1ª Categoria	0 - 7	Principiante

OBS.: Caso Você não tenha se saído muito bem nesta partida, não desanime. Para efeito de avaliação, o que vale mesmo, é a média de pontos obtidos após jogadas **todas** as 8 partidas.

SÉRIE I - 3ª Partida - ROMPIMENTO NO CENTRO

Você joga de brancas. Seu conselheiro é o campeão mundial Alekhine. Seu adversário é o mestre internacional Book. A partida foi jogada no torneio de Margate em 1938. A abertura: Gambito da Dama Aceito; 1)d4 d5; 2)c4 dc4; 3)cf3 Cf6; 4)e3 e6; 5)Bc4: c5; 6)0-0 Cc6; 7)De2 a6; 8)Cc3 b5; 9)Bb3. Até aqui os lances coincidem com a partida Euwe-Alekhine, jogada no ano anterior, que Alekhine perdeu. É compreensível portanto, que ele tenha estudado todas as possibilidades escondidas nesta posição. 9...b4.

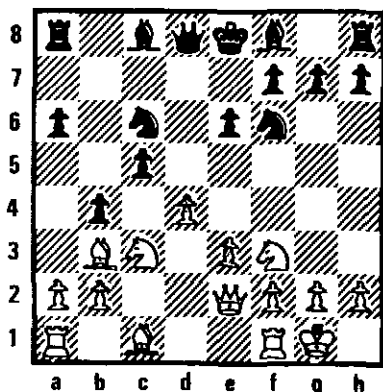

10)d4 - d5 (5 pontos)

Começa a dança!

10) Cc6 - a5

Se 10)...ed5; 11)Cd5: Cd5; 12)Td1, ou 10...Cd5; 11)Cd5: ed5; 12)Td1 Bc6; 13)Ba4 seguido de Ce5 e brancas ficam nitidamente em vantagem. Se porém 10...bc3: então simplesmente 11)dc6: cb2; 12)Bb2: com grande vantagem no desenvolvimento.

11)Bb3 - a4 + (2 pontos)

A única continuação viável

11) Bc8 - d7

•

12)d5 x e6 (3 pontos) 17 x e6

Se pretas continuam com 12...Ba4:, então

13)ef7: + e pretas perdem o roque.

•

13)Tf1 - d1 (6 pontos)

Esse sacrifício espetacular mantém e incrementa o ataque ao rei.

13) b4 x c3

Pretas não se favoreceriam, mesmo recusando este estranho presente, pois se 13...Dc7; 14)Bd7: + Cd7; 15)Ce4 e o condutor das brancas continua senhor da situação.

•

14)Td1 x d7! (5 pontos)

Com esse lance a vantagem material das pretas aumentou para uma torre inteira. 14)Ce5 não é bom porque depois de 14...Ba4:! as pretas é que ficam em vantagem.

14) Cf6 x d7

•

15)Cf3 - e5 (2 pontos)

Ta8 - a7

•

16)b2 x c3 (2 pontos)

A posição das brancas permite até lances silenciosos como este.

16) Re8 - e7

Compreensivelmente pretas fogem da cravada.

Se 16...Bd6 prossegue-se com 17)Dh5+ g6; 18)Cg6: e o ataque das brancas não foi arrefecido.

17)e3 - e4 ! (6 pontos)

Uma surpresa desagradável! O cavalo em e5 não pode ser tomado, pois 18)Bg5+ ganha a dama e brancas ainda põem o bispo em jogo.

17...h6 tampouco defende devido a 18)Cg6+

17) Cd7 - f6

18)Bc1 - g5 (2 pontos)

Tanto 18)Be3, quanto Bf4 ou Ba3 seriam menos vantajosos.

18. Dd8 - c7

19)Bg5 - f4 (2 pontos) Dc7 - b6

Após 19...Db7, segundo análise de Tartakower, brancas poderiam ter escolhido entre uma variante correta e uma errada. A variante errada: 20)Td1 De4: (e não 20...Ce4?; 21)De4: De4; 22)Bg5+ e mate).

21)Dd2 Cd5 (e não 21...Dd5; 22)De3); 22)Bg5+ Rd6 etc. com final duvidoso.

A variante certa: 20)De3! Rd8 (não 20...De4; 21)Dc5: + nem 20...Ce4; 21)Bg5+) 21)Dd3+ Rc8; 22)Tb1 De4; 23)Cf7 e apesar de todas as 4 peças brancas estarem ameaçadas, pretas

estão perdidas, pois não conseguem se defender simultaneamente das duas ameaças de mate em 24)Tb8 e 24)Dd8.

20)Ta1 - d1 (2 pontos) g7 - g6

21)Bf4 - g5 (2 pontos)

O laço começa a se fechar...

21) Bf8 - g7

22)Ce5 - d7 (4 pontos)

O começo do fim...

22) Ta7 x d7

23)Td1 x d7 + (1 ponto) Re7 - f8

24)Bg5 x f6 (2 pontos) Bg7 x f6

25)e4 - e5 (4 pontos)

Pretas abandonam, porque 25...Be7; 26)Df3+ Rg7; 27)Te7: + Rh6; 28)Dh3+ e mate em dois lances.

UMA HISTÓRICA PARTIDA DE ATAQUE

Por Luiz G. Miranda Leão

O pranteado hexacampeão brasileiro Wálter O. Cruz tinha predileção por partidas de ataque, notadamente quando conduzido com aquela lógica implacável exigida pela disposição das forças agressoras. A partida de hoje, uma das preferidas do mestre (e médico) carioca, considerado o "Papa do Xadrez Brasileiro", assinala a segunda

vltória de Capablanca no "match" contra Fedor I. Duz (C) Hotimirsky, então tetracampeão de Kiev e mestre russo desde 1907. Travado em longinquas e frias terras, e em anos bastante recuados, mas nem por isso menos atual em termos de concepção estratégica e execução tática, esse duelo de inteligência ilustra cabalmente o tema do ata-

que em xadrez. As mininotas resumem análises de Hooper & Brandreth, de Vassily Panov, do "Clube Argentino de Ajedrez" e do próprio vencedor. El-la:

J. R. CAPABLANCA x F. I. Duz (C) Hotimirsky
2º do "match", São Peterburgo, 1913
PR-Ruy López-Def. Morphy (Variante Fechada)

01)e4,e5; 02)Cf3,Cc6; 03)Bb5,a6;
04)Ba4,Cf6; 05)0-0,Bc7; 06)Te1,b5; 07)Bb3,d6;
08)c3,Ca5; 09)Bc2,c5; 10)d4,Dc7; 11)Cbd2,Cc6;
12)Cf1 (Capablanca observa como é difícil decidir qual o melhor lance na posição; hoje em dia, escreveria ele anos depois, "eu provavelmente continuaria com 12.d5", mas setenta anos mais tarde "a teoria tem o mesmo problema, recaindo a escolha entre 12.de,12.e4 ou 12)h3" [H&B]), cd;
13)cd,Bg4! ("As pretas escolhem esta linha ao invés de 13. ...Cd4 ou ...ed com a idéia de assumir o ataque, pois isso está de acordo com seu estilo de jogar" [JRC]); 14)d5,Cd4; 15)Bd3 ("O chamado 'bispo espanhol' ficará nesse escaque até ser resuscitado, no final" [CAA]), 0-0 ("Segundo Rubinstein e Yates, as pretas ficariam com forte vantagem depois de 15. ...Ch5!; 16)Be3,Cf3+; 17)gf, Bc8! [H&B]; "Para Villegas, as brancas teriam compensações suficientes na coluna aberta depois de 18.Tc1, com a idéia de 19.Tc3 e Dc2" [CAA]); 16)Be3,Tac8 ("As pretas deveriam ter movido a outra torre" [JRC]; "Hotimirsky intencionalmente não joga o natural 16. ...Cf3+ porque espera, depois do seu lance nº 17, utilizar o peão de d4 para o ataque na ala da dama - uma idéia bastante razoável" [H&B]); 17)Bd4,ed; 18)a4! ("Capablanca aproveita magistralmente o equívoco posicional do seu contricante" [VP]), Db6; 19)ab,ab ("Se as pretas houvessem jogado de acordo com a observação feita ao lance 16, elas teriam agora as duas torres nas linhas abertas e o plano desenvolvido pelas brancas não teria sido tão eficaz, se de todo possível. Para as brancas, é evidente, as pretas querem prosseguir agora com ...Cd7 seguido de ...Cc5 ou ...Cc5 e ...Ca4, forçando o avanço do PCD em alguns casos e então, através da ação combinada do cavalo em c3 e do peão em d4, asfixiar o jogo branco de modo a impossibilitar-lhe a resistência; contra esse plano as brancas devem desenvolver outro capaz de rechaçá-lo em cada ponto. Se isso puder ser feito, então as brancas sairão com vantagem, pois estarão aptas, a longo prazo, a concentrar forças suficientes contra o peão negro de d4 ou o de b5 e capturar um ou outro. O lance do

texto mostrará como isso pode ser feito" [JRC]); 20)h3! ("Incita o câmbio; mau é 20. ...Bh4 devido a 21.g4, iniciando ataque na ala do rei; se 20. ...Bd7, então 21.Cg3 com a ameaça de ganhar um peão depois de Bf1 ou Ce2" [VP]), Bf3; 21)Df3 ("A vantagem das brancas reside na maior mobilidade de suas peças e na existência de peões negros débeis, e isso permite combinar a pressão no flanco dama com as ameaças táticas ao rei" [VP]), Cd7! ("Para a ocupação de um posto avançado numa das colunas abertas" [H&B]; "A melhor defesa, liberando a casa f6 para o bispo com vistas a apoiar o peão de d4" [VP]); 22)Tcc1 ("É preciso fiscalizar a coluna do BD" [CAA]), Cc5 ("As brancas não somente levaram as pretas a essa manobra mas, mais importante, as induzirão a ir para e4" [JRC]; "Se 22. ...Cc5. 23)De2,Cd3; 24)Dd3 e melhores são as perspectivas das brancas no final" [CAA]); 23)b4? ("As pretas deveriam suspeitar da 'ajuda' das brancas nesse sentido; ao invés, deveriam mudar de plano e jogar 23. ...Cd3; 24)Dd3,Bf6 com posição difícil de avaliar, embora as brancas não pareçam ter qualquer desvantagem" [H&B]; "Quando se jogava esta partida, estavam presentes dois dos melhores enxadristas do mundo, juntamente com outros de menor graduação, e todos eles pensaram ter eu permitido ao meu oponente a obtenção de uma posição ganha. Eles não tinham visto meu lance 25, o qual haveria de mudar a maré da batalha. Se as pretas jogassem agora 23. ...Cd3 então 24)Dd3,Tc3?; 25)Tc3,dc; 26)Cc3,Bf6; 27)Cc2 seguido de 28.Ta5 e as brancas têm melhor partida. Provavelmente a melhor linha para as pretas seria 23. ...Cd3; 24)Dd3,Bf6" [JRC]); 24)Tc8, Tc8 ("As

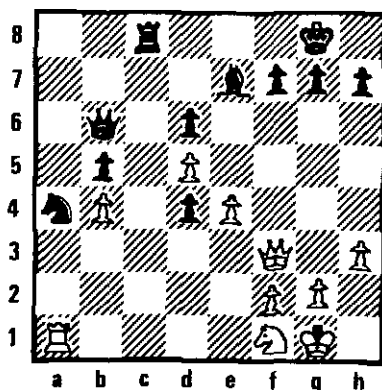

Posição após 24. ...Tc8. Como jogou Capablanca?

pretas dificilmente podem ser culpadas por negligenciarem os lances seguintes, pois até mesmo os grandes-mestres presentes entre os espectadores achavam ter Hotimirsky o melhor jogo!" [H&B]; 25)e5 ("Capablanca começa um dos mais inspirados ataques na história do xadrez, trazendo seus reduzidos e dispersos trebelhos para o jogo com surpreendente velocidade, de modo que todos possam participar do assalto final" [H&B]; "Toda uma série de belas jogadas elaboraram a merecida vitória de Capablanca. Ameaça-se agora o duplo com 26. Df5" [VP]), g6 ("Se 25. ...de; 26)Df5!; se 25. ...Tf8 ou 25. ...Tc3; 26)e6! teria a mesma contundência, como no texto; Capablanca vê longe demais" [CAA]); 26)e6!,Rf8 ("Se 26. ...fe então 27. Dg4, ameaçando tanto 28. De6+ como 28. Bg6" [H&B]); 27)Cg3 ("Trazendo todas as peças para o combate final; a chegada da cavalaria é decisiva, como se verá" [CAA]), Db7 ("Depois de 27. ...f5; 28)Bf5!,gf; 29)Cf5 e os peões passados das brancas conduzem ao ganho" [H&B]; "O cavalo branco entra com tremenda força em todas as variantes" [JRC]); 28)Cf5!! ("Caminhando diretamente para a cravação; se agora 28. ...Rh8 então 29.De4!, conforme o próprio JRC" [H&B]; "se 28. ...gf; 29)Df5,Rg7; 30)Dh7+,Rf6; 31)Dh6+,Re5; 32)Te1+ com vantagem decisiva" [CAA]), fe ("Pelo visto as pretas não prevêem as réplicas brilhantes do cubano; do contrário teriam dado preferência a 28. ...Rh8, embora depois de 29)De4,fe; 30)Ce7,De7; 31)de,Cc3; 32)Dd4+,Df6; 33)e7! o resultado seria o mesmo" [VP]; "Se nesta subvariante as pretas jogam 32. ...Dg7, as brancas continuariam com 33.Dd6, com final estrategicamente ganho, onde os dois peões a mais têm força decisiva; se 33. ...Df6; 34)Ta7! com a ameaça letal de Dc7; se 34. ...Df2+; 35)Rh2, persistindo a ameaça; se 35. ...Da7??; 36)Df8++; se 33. ...Ce2?!+ (*); 34)Be2,Da1+; 35)Rh2,Df6; 36)Bb5 e o restante é simples questão de técnica" [CAA]);

29.del,Dc7 ("Não é possível, evidentemente, o câmbio de damas: se 29. ...Df3?; 30) Ce7+,Rg7; 30)gf, ganhando; se 29. ...Da7 então 30)Ce7+,De7; 31)Dd5" [VP]); 30)Dc6! ("Ganhando o controle do escaque de coroação do peão passado" [H&B]; "O objetivo deste lance é controlar a casa e8 tanto com a dama como com o bispo; assim, após o câmbio em d7, o bispo permanece na diagonal e4-e8 para proteger o avanço do peão passado" [JRC]; "Simples e contundente" [CAA]), Dd8; 31)Ce7+,De7; 32)Bb5 ("Batalha perdida; nada mais pode evitar a catástrofe final; doravante os lances das pretas são mero prolongamento de inútil agonia" [CAA]), Cc3; 33)Dd7 ("Se 33. ...Dh4; 34)e7!, Df2+; 35)Rh1 e cai o pano" [CAA]; "Se 33. ...Df6 então 34.e" [VP]); 34)Bd7,Tb8 ("Se 34. ...Cd5; 35)Td1,Tf4; 36)g3,Te4; 37)Bc6,Te5; 38)Td4,Ce7; 39)Td6 e ganham" [JRC]; "Equivale a uma capitulação" [VP]); 35)e7,Rf7; 36)Te1 ("Esta torre se move pela primeira vez e está tudo acabado" [H&B]), Te8 ("Se 36) ...d3; 37)e8:D+,Te8; 38)Be8+,Rf6; 39)Te3! e Ba4 bastam para encerrar essa festa de surpreendidos convidados, todos os mestres russos esperando a derrota do jovem Capablanca!" [CAA]); 37)Be8+,Re8; 38)Te6,d5; 39)Rf1,Cb5; 40)Re2,CC7; 41)Te5,Ca6; 42)b5,Cb4; 43)b6,d3+; 44)Rd2 e as pretas abandonaram. Xadrez de primeiríssima: ver, rever e guardar para referências futuras.

(LGML)

(*) Se 33. ...Ce4!?, como tentativa de complicar um final perdido, o ex-campeão cearense Sílvia Lucena encontrou esta linha de ganho, continuando as brancas com 34)Be4,Da1+; 35)Rh2,Df6; 36)Bc6,Td8; 37)Dc7; se nesta subvariante as pretas prosseguem com 36. ...g5!? (lance sugerido pelo Prof. Nilo Sales), então as brancas poderiam seguir com 37.f3! (S. Lucena), h5; 38)Bb5,g4; 39)f4!, com a idéia de De5, assegurando vantagem decisiva.

O ROMÂNTICO XADREZ DE ONTEM

Estevão Tavares Neto

Qualquer aficionado do esporte-ciência sabe quem foram Paul Morphy e Adolf Anderssen e a contribuição que deram ao xadrez para sua evolução e aperfeiçoamento.

Eles viveram no século passado e disputaram em Paris de 20 a 28 de dezembro de 1858, um match que pode ser considerado como disputa

do título mundial. Ambos eram os dois melhores enxadrístas daquela época em que os campeonatos mundiais ainda não haviam sido oficializados.

No sorteio coube ao americano Morphy conduzir as peças brancas em todos os jogos e de comum acordo ficou definido que o vencedor do match seria aquele que ganhasse primeiro 7 partidas.

Segundo o GMI Rubén Fine "nenhum dos jogos foi bom do ponto de vista da concepção moderna do jogo, devido a que Anderssen não havia captado todavia os princípios fundamentais do desenvolvimento".

Ao final a vitória foi de Morphy que venceu 7 partidas, perdeu duas e outras duas terminaram empatadas, mas o que fica e passa a fazer parte da antologia do esporte-ciência é a forma com que esses gladiadores se defrontavam nos tabuleiros, a busca incessante pelo rei inimigo, verdadeiras batalhas e principalmente um xadrez romântico que gerações posteriores não puderam apresentar.

Mostramos a seguir a última partida daquele encontro entre um americano e um alemão que sempre serão considerados como dois grandes mitos do xadrez. Os comentários são de Géza Maroczy.

PARTIDA

Branças - Paul Morphy (EUA) Pretas - Adolf Anderssen (RFA), 11ª partida do match, Paris, 28/12/1858 - Defesa Francesa - 1. P4R P3R 2. P4D P3CR 3. B3D B2C 4. B3R P4BD 5. P3BD PXP 6. PXP C3BD 7. C2R CR2R 8. 0-0 0-0 9. CD3B P4D? (Era preferível 9. ... P3D) 10. P5R P3B 11. P4B PXP (Anderssen não joga bem a posição. Não devia dissolver a tensão central e sim prosseguir o desenvolvimento com P3TD, B2D, T1R etc., e utilizar a TD para a defesa) 12. PBXP P3TD (Era necessário trocar as torres) 13. D2D C5C 14. B5CR CXB 15. DXC B2D 16. D3T D1R 17. C3C TD1B (As negras perdem demasiado tempo. Melhor era 17. ... C4B; 18. CXC TXC; 19. TXT PCXT; 20. T1BR D3C, etc.) 18. TXT+ DXT 19. T1BR D1R 20. D4T C4B (Demasiado tarde! As brancas iniciam agora um vigoroso ataque, conduzido pelo mestre Morphy com sua reconhecida mestria) 21. CXC PCXC (diagrama)

(Também o Dr. Lasker comentou esta partida, que elegeram em um de seus livros como modelo para ilustrar o tema das casas débels e a condução do ataque. Partindo da posição do diagrama, comentou: "Observe a constelação de debilidades das negras. O rei e o bispo do rei, colocados em uma coluna carente da proteção de um peão, são objetivos de ataque para a torre. A casa 3BR, defendida só uma vez, está atacada em forma abrumadora, se tornando assim um lugar seguro para se colocar nela uma peça, talvez um bispo. As casas 2TR e 3TR também são

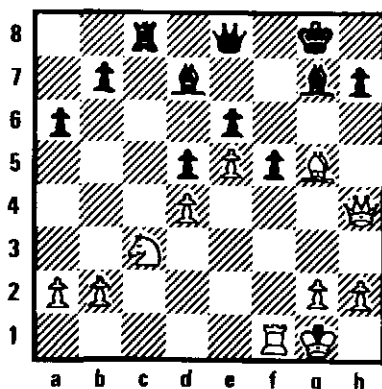

Posição depois de 21. ...PCXC

débels. As negras podem recorrer a sua torre para defendê-las; do contrário só dispõe para isso da dama. O bispo da dama atrapalha e sua movimentação custaria um tempo". Vejamos agora como Morphy conduziu o ataque) 22. T3B B4C (Se 22. ... D1B, as brancas poderiam obter vantagem com 23. T3T, obrigando a 23. ... P3T, que depois de tudo era o mais promissor para a defesa) 23. T3C T2B 24. B6B (Agora se ameaça D6T. As pretas se vêem atacadas por todas as partes e devem deixar-se matar, sem poder defender-se. Se 24. ... R1T; por exemplo, seguiria 25. D6T D1B; 26. CXB PXC e a entrada do rei branco que tende a chegar a 4CD é decisiva, porém as peças negras seguem cravadas, até que, finalmente, são trocadas, 27. TXB TXT; 28. R2B, etc.) 25B (Um sacrifício desesperado, com a finalidade de utilizar o bispo para defender, no caso, a casa 2TR via 6D) 25. CXB PXC 26. DXP D1B 27. D6T R1T 28. TXB TXT (Como agora as negras estão amordaçadas, as brancas cercam suas reservas) 29. R2B R1C 30. DXT+ DXD 31. BXD RXB 32. P4CR P5C 33. P4TR P4C 34. R3R P6C 35. P3T e as pretas abandonaram (1-0).

PLANILHAS - A Secretaria do Clube está fornecendo súmula aos interessados, ao preço de 20 TPS o lote de 30 UNIDADES.

Pedidos para MARTA SPIRY

(Rua Tanabi, 316 - 05002 - São Paulo SP), mediante o envio de cheque nominal.



Aqueles que desejarem ter partidas publicadas nesta Seção, deverão remetê-las ao diretor abaixo. Pede-se que as mesmas sejam datilografadas e, quando possível, comentadas. Pede-se ainda que seja observado o formato da publicação, com os lances escritos em sequência, com as vírgulas, pontos e vírgulas, parênteses, colchetes, e grifos na linha principal.

A Editoria seleciona partidas que apresentem interesse aos nossos leitores, procurando atender ao maior número de remetentes.

Editor: Milton Gonçalves Sanchez - Rua Pedrosa Alvarenga, 313/103 - CEP 04531 - São Paulo - SP

VII - CBI - Semifinal - Gr. 04

Henrique P.M. Vinagre X Namy C. Souza Filho
Defesa Siciliana - Var. Dragão - Ataque Rauzer

01) P4R, P4BD; 02) C3BR, P3D; 03) P4D, PxP; 04) CxP, C3BR; 05) C3BD, P3CR; 06) B3R, B2C; 07) P3BR, 0-0; 08) D2D, C3B; 09) B4BD, B2D; 10) 0-0-0, D1C; 11) B3C, P4TD; 12) CD5Cl, T1B; 13) R1C, C4R; 14) D2Rl, P5TI; 15) CxPT, TxC; 16) BxT, C5Bl; 17) B4Dl, (Se 17) C3B, CxPcl; 18) RxC, CxP; 17)...., D1T; 18) C7Tl, BxB; 19) CxT, DxC; 20) P3CD, C6T+; 21) R2C, C4C; 22) PxB, CxB; 23) TxC, C4Dl; 24) D2Dl, D3Bl; (Se 24)...., D5B; 25) P3B, BxT; 26) PxB, C3C+; 25) PxC?l, (Melhor seria 25) P3B, BxT; 26) PxB+., Estrim x Zaitsev, URSS, 1964) 25)...., D3C+; 26) R1T, BxT+; 27) P3B, B3B; 28) T1CD, D4B; 29) T3C, P3Cl; 30) R2C, P4T; 31) R2B, D8C; 32) T1Cl, D4B; (As chances são iguais; seguem-se interessantes manobras) 33) T5C, D8C; 34) P5T, PxP; 35) TxP, R2Tl; 36) P3TR, B5T; 37) T5C, D8TD; 38) T2Cl, D8CR; 39) P4T, B3B; 40) T1C, D4B; 41) T1TD, D4T; 42) T3T, D4B; 43) T3C, D5B; 44) T3T, D4B; 45) T2T, D4T; 46) D3Dl, P3Rl; 47) PxP, PxP; 48) P4C, P5Tl; 49) P5Cl, B2Cl; (Mantendo a posição com o bispo na grande diagonal atacando o PBD) 50) D4B, D4BR+; 51) R2C, DxB; 52) DxPT+, R1C; 53) D1R, P4Dl; 54) DxB+, R2T; 55) D1R, P5Dl; 56) R3C, D4D+l; 57) P4B, D6B+; 58) R2B, P6B+; 59) R1C, D2C+; 60) R1B, D6Cl; 61) D2D, DxB+; 62) R1D, D6C+; 63) R1B, D5B+; 64) Empate. (0,5 X 0,5). Comentários do condutor das brancas.

TC - III Gr. 0274

Mário Y. Noguchi X Ricardo Correa Galvão
Defesa Pirc

01) P4R, P3D; 02) P4D, C3BR; 03) C3BD, P3CR; 04) B5CR, B2C; 05) D2D, P3B; 06) P4B, 0-0; 07) B2R, CD2D; 08) 0-0-0!?, P4CDl; 09) P5R, P5C; 10) BxC?, (As brancas não terão compensação na troca da peça por três peões). 10)...., PxC; 11) DxB, PxB; 12) DxB, T1C; 13) DxB, D4Tl; 14) B4B, PxPl; 15) PBxP, CxPl; 16) Abandonam. (0X1).

ITBE Prel. Gr. 01 - 3º Tab

Luiz Francisco S. Barbosa (Equipe:
Sul-Fluminense) X Edmar Bittar
(Equipe: Perde Todas)
Abertura Inglesa

01) P4BD, P4R; 02) C3BD, C3BR; 03) P3CR, P4D; 04) PxP, CxP; 05) B2C, C3C; 06) C3B, C3B; 07) 0-0, B2R; 08) P3D, 0-0; 09) P3TD, P4TD; 10) B3R, B3R; 11) T1B, C4D; (Aqui se infringe um velho conceito estratégico: "mover sem justificativa uma mesma peça, na abertura, é um erro". Alekhine praticamente revogou esta regra ao introduzir, com êxito, sua famosa defesa contra o peão do rei, que leva seu nome. O lance jogado aqui, entretanto, não se justifica e pode ser considerado por isso, incorreto. Um bom lance teria sido 11)...., P4B; 12) CxC, BxC; 13) D4T, (O mal deste lance é que apenas desenvolve a peça, sem definir a posição. Assim, não é castigado o erro cometido pelas pretas. Melhor teria sido 13) B5BD, BxB; 14) TxB, com forte pressão no centro e na coluna do bispo da dama. Se, por exemplo, 14)...., D3D; 15) D1B, C5D; 16) CxC, BxB; 17) C5B, D3R; 18) RxB, DxC; 19) TxPB, com vantagem de um peão) 13)...., T1R; 14) B5B, B3Bl; (As pretas evitam a troca dos bispos, que não as favorece) 15) P3R, (Mais de acordo com o espírito desta abertura seria 13) C2D, com boa movimentação de peças) 15)...., D2D; 16) P4R, (Diante das circunstâncias, este lance talvez não seja incorreto) 16)...., B3R; 17) D2B, (Melhor seria TR1D), TR1D; 18) TR1D, P5Tl; 19) D3B, B6C; (As pretas tomam a iniciativa) 20) T2D, D3R; 21) B3R, P3T; 22) P4T, C5D; (Uma boa idéia teria sido 22)...., T3Tl; ameaçando, agora sim, C5D) 23) BxC, PxB; 24) D4C, B2R; 25) DxPC, (Nas circunstâncias, o melhor) 25)...., P4BD; 26) B3Tl, (Interessante). DxB; 27) DxB, P4B; 28) TxP, T1BR; 29) TxP, T(1B)1R; 30) D6D, T(1T)1D; 31) D4C, T1BD; 32) T2R, B3R; 33) T4B, B5C; 34) T1R, T1BR; 35) TxB, TxCl; 36) T6C, R2T?; (36)...., T7B; ganharia porque se 37) T1BR, T(6)xB; 38) TxT, T8B+; seguido de mate). 37) P5T, TxPB; 38) RxT, T7B+; 39) R3B, DxPT+; 40) T4C, D2B+; 41) Empate (0,5 X 0,5). Comentários do M. I. ICCF Antonio Pacini)

TR/08 - Gr. 01
Antonio Pádua Pinto Neto

X

Edmundo Zuchowski Filho
Defesa Holandesa - Gambito Staunton

01) d4, f5; 02) e4, fe4; 03) Cc3, Cf6; 04) Bg5, (Outras opções seriam: 04) f3, d5; 05) fe4, de4; 06) Bg5, Bf5; 07) Bc4, Cc6; com igualdade; ou, 04) g4?!, h6!; 05) f3, d5; 06) g5, hg5; 07) Bg5, Bf5; 08) Bg2, e3; 09) Cge2, Cc6; 10) a3, e6; 11) Be3, Bd6; 12) Bf4, Bf4; e as pretas ficam um pouco melhor) 04)...., Cc6; 05) Bb5, a6; 06) Bc6, (Se 06) Ba4, b5; 07) Bb3, Ca5; 08) Bf6, ef6; 09) Dh5, g6; 10) Bf7, Rf7; 11) Dd5, Rg7; 12) Da8, Bb4; 13) Rf1, c6; 14) Db8, d6; 15) d5, Bc3; com posição complicada e possibilidades para ambos). 06)...., bc6; 07) De2, e6; 08) Ce4, Be7; 09) Bf6, Bf6; 10) Cf3, 0-0; 11) 0-0-0, (As brancas procuram complicações; com 11) 0-0, a partida se iguala) 11)...., d6; 12) h4, Tb8; 13) Ceg5!, (E não 13) Cfg5?!, e5; 14) Cf6, //14) g4, ed4!+-:// 14)...., gf6; e as pretas têm vantagem) 13)...., Te8; (A posição é de frágil estabilidade. As brancas forçam os pontos e6 e h7, e preparam um ataque de peças pesadas via coluna "h", no caso da troca...., Bg5; As pretas têm a coluna "b" já aberta, porém sentem falta de

desenvolvimento; aparentemente preparam um contra-golpe com os peões centrais, aproveitando a diagonal a1-h8). 14) De4, (Atacando h7 e c6. Sobre c6, há o perigo de Bb7, dominando a diagonal h1-a8, acelerando o desenvolvimento negro) 14)...., h6?!, (Defende o peão, mas não a casa h7. Porém, a opção 14)...., g6; 15) Ch7, Rh7; 16) h5, não parece muito melhor) 15) Dh7, Rf8; 16) Dg6, (Mantém o rei negro no cativeiro. Se 16)...., Re7; 17) Df7 mate, ou, 16)...., hg5; 17) hg5, e a coluna "h" se abre com resultados catastróficos. Por último, se 16)...., Bg5; as brancas atacam com Cg5 e Td3). 16)...., Rg8!; (Incrível lance que aparentemente impede a progressão do ataque branco) 17) Cf7!, (A solução! Ataca a dama, preparando a tomada do peão em h6 ativamente) 17)...., De7; 18) Ch6!, Rf8; 19) Cg5!, (A carga está completa. As brancas ameaçam mate com Ch7. Se 19)...., gh6; 20) Ch7!, forçando o ganho da dama e mantendo o rei negro preso. Se 19)...., Bg5; 20) hg5, e após Cf5 e Td3 a posição negra fica insustentável). 19)...., Dd7; (Busca dar uma casa de fuga ao rei, mas o terreno é inóspito) 20) Ch7, Re7; 21) Cf6, gf6; 22) Dg7, Dg7, Rd8; 23) Cf7, Abd. Logicamente, a 23)...., Rd7; segue 24) Ce5, ganhando a dama. (1X0).

LANCE LIVRE

Esta Seção está à disposição dos associados para, gratuitamente, anunciar doação / venda / troca / compra de material enxadrístico, (livros, jogos, relógios, revistas, boletins etc...), bem como colocar avisos / lembretes / convites etc... Os interessados deverão escrever para a redação.

Falecimento - Com pesar comunicamos o falecimento do nosso associado Paulo Resende de Souza (4552), ocorrido em 24/07/90. Relata seu irmão Eriberto: "O Paulo sofria de distrofia muscular progressiva. Era uma pessoa forte, de uma inteligência admirável e uma fé muito grande em Deus. Faleceu com 28 anos, entrou para o CXEB em 88, conquistando dois TC-II. Participou da I-TBE e atualmente jogava os TC-I-0391 e 0406, além da VIII-TB-P-61".

MARCANDO ENCONTRO...

Confraternização de Cxebeanos - Toda última Sexta-feira de cada mês, a partir das 19:30 hs, no restaurante LIVORNO, à Rua Vergueiro, 2625, pertinho do Metrô Ana Rosa. Apareçam e convidem seus amigos e parceiros!

BOLETIM DE MANILLA - 90 e VÍDEO

A empresa Xadrez, Ação e Comunicação, do enxadrista e jornalista Herbert Carvalho, apresenta mais dois novos lançamentos: a) o Boletim Manilla-90, com todas as 410 partidas do Interzonal (preço: 12,5 BTN) e b) uma fita dupla de vídeo, com quatro horas e meia de duração, com um curso básico de xadrez (preço: 125 BTN). Nos valores, já estão incluídas as despesas de remessa.

Pedidos mediante cheque nominal ao autor ou à Xadrez, Ação e Comunicação - Rua Piracuama, 85 apto. 62 - 05017 - São Paulo SP.



REMETENTE

**CLUBE DE XADREZ EPISTOLAR BRASILEIRO
SETOR DE EXPEDIÇÃO**

**Antonio Carlos Raposo
Rua Sebastião Paes, 380/501
04625 - São Paulo - SP**

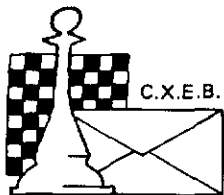

Fundado em 14.02.69

CLUBE DE XADREZ EPISTOLAR BRASILEIRO

IMPRESSO

TORNEIOS - TAXAS - SERVIÇOS

TORNEIOS DE CLASSIFICAÇÃO

Inscrições com o diretor Luiz Fernando Cirello (Caixa Postal 55043 - CEP 04799 - São Paulo - SP). É permitida a participação simultânea em até 3 grupos, contanto que as inscrições sejam solicitadas dentro do prazo de 6 meses, contados a partir do início do 1º grupo. Após esse prazo o associado precisará definir sua categoria nos grupos em andamento, antes de solicitar novas inscrições. O primeiro grupo de cada série é gratuito, sendo cobrada uma taxa equivalente a 10 - TPS, Tarifas Postais Simples, para cada um dos demais grupos dessa série.

TORNEIOS TEMÁTICOS

Escrever ao diretor Sérgio Gonçalves Barbosa (Caixa Postal 62594 - CEP 22257 - Rio de Janeiro - RJ). É permitida a participação simultânea em vários grupos, seja de temas diferentes ou iguais. A taxa de inscrição, por grupo solicitado, é equivalente a 10 - TPS, Tarifas Postais Simples.

TORNEIOS INTERNACIONAIS

ICCF - WT (World Tournaments) - Torneios de Classificação, 1ª, 2ª e 3ª Categorias. Taxa de US\$ 7,00 (paralelo). CADAP - Inscrições livres apenas para as Categorias I e II. Taxa de US\$ 6,00 (paralelo). Inscrições unicamente com o presidente Ubirajara de

Oliveira Barroso (Caixa Postal 317 - CEP 40001 - Salvador - BA). Acrescentar o valor equivalente a 02 tarifas postais internacionais simples, para cobrir as despesas de transferência e de porte.

VALOR DA ANUIDADE

O valor da anuidade é equivalente a 120 - TPS, Tarifas Postais Simples.

Desejando saber em qual mês vencerá sua anuidade e/ou parcelar seu pagamento e/ou obter alguma informação mais específica, escreva para o nosso tesoureiro Gileno Exalto de Araújo (Caixa Postal 317 - 40001 - Salvador - BA). Solicitamos a gentileza de não enviar ordem de pagamento, mas sim cheque nominal ao C.X.E.B. - Favor não enviar Vale Postal.

ALTERAÇÕES DE ENDEREÇO

Deverão ser comunicadas diretamente para o TESOUREIRO acima.

RATING

As consultas sobre Rating deverão ser dirigidas ao responsável pelo Setor - Alfredo Carlos Soares Dutra Neto - (Rua da Juventude, 192 - CEP 11600 - São Sebastião - SP).

C.X.E.B. - DIRETORIA - 1989 / 1991

Presidente: Ubirajara de Oliveira Barroso

Vice-Presidente: Antônio Carlos Raposo

Secretário: Nelson Lopes da Silva

Tesoureiro: Gileno Exalto de Araújo

Conselho Fiscal: Alexandre Muniz de Queiroz, Roberto Silva Lima e Dieter Hans Bruno Kohl.

Suplentes: Paulo Gonçalves Guimarães, Ítalo G. B. Travi e José Gilberto Meireles.

Divisões: CBI - Alfredo Carlos S. Dutra Neto, TB - Ademir A. Leão Garcia, TC - Aulíbio Alves, CEI - Sidnei Martins

TORNEIOS DIVERSOS - Sérgio Gonçalves Barbosa, Relações Públicas - Aldimir Aristides Guilhem.

Setores: Rating - Alfredo Carlos S. Dutra Neto, Emparelhamentos T/C - Amor Serafim Júnior, Adjudicações - Romeu Ricupero.

Diretor de Torneios Internos: João de Deus Carvalho

Diretor de Torneios Internacionais: Torben Erik Carlsen

2º Secretário: Aulíbio Alves

2º Tesoureiro: Daniel Carr de Muzio

A RBXP - REVISTA BRASILEIRA DE XADREZ POSTAL é o órgão oficial de comunicação, do CXEB - Clube de Xadrez Epistolar Brasileiro. É editada bimestralmente, com distribuição gratuita a todos os associados do Clube, e com expedição prevista para a primeira quinzena dos meses ímpares. Aqueles que não a estiverem recebendo regularmente, deverão comunicar o fato ao Setor de Expedição.

Segundas-vias, números atrasados, exemplares para divulgação do CXEB, poderão ser solicitados ao Setor de Distribuição, com o Diretor HAROLDO WONSOWSKI (Rua Victor Mansini, 119 - 06850 Itapeverica da Serra - SP).